

友の輪

サービスセンターだより 第167号

編集・発行 平成28年 7月 1日
座間市勤労者サービスセンター
〒252-0027 座間市座間2-2887-2
座間市商工会館 1階
TEL 046-266-2515
FAX 046-266-2516
事業所数/351件・会員数/849名

イベントひまじん

- ☆上田真田丸大河ドラマ館と
マンズワイン小諸ワイナリー見学 日帰りツアー 10/2(日)
- ☆講座 そば打ち体験教室 9/22(木・祝)

チケットひまじん

- ☆宝塚歌劇 花組全国ツアー公演
「仮面のロマネスク/Melodia-熱く美しき旋律-」 9/10(土)
- ☆岩崎宏美 with 国府裕子ピアノ・ソングス 9/24(土)
- ☆春風亭昇太 独演会 9/28(水)
- ☆劇団四季ミュージカル『リトルマーメイド』 10/22(土)
- ☆パリ国立オペラ座 少年少女合唱団 10/28(金)
- ☆一人♥二役 殺したいほどジューテ〜ム 11/6(日)
- ☆野天湯元・湯快爽快・ざま 1年間
- ☆ミスタードーナツ商品券 無期限

申込受付期間

7月5日(火)～7月12日(火)
(平日 AM9:00～PM4:30まで)

往復ハガキは
12日必着

※電話回線が一つしかないため、つながらない場合もあります。ご迷惑をお掛けしますが、ご了承ください。

《申込方法》電話、ハガキまたはホームページにて事務局にお申込みください。

【イベント・チケットお申込みパスワード **「tomonowa」**】

※ユーザー名の入力はありません。(事業所No・会員Noをお願いします)

イベントひまじん …… 当選者には7月末までに連絡、その後案内状等を送付します。

チケットひまじん …… 当選者には7月22日(金)までに連絡します。

※HPからお申込みいただいた方には、メールにてご連絡しますので、必ずご確認ください。

※キャンセルや変更については、事務局までお電話ください。

※チケット等の受取り・支払いは、平日AM9:00～PM4:30です。

それ以外の時間にお越しの方は、事前にお電話をください。

●サービスセンターでは、会員の皆様からお預かりした個人情報当サービスセンターにおける事業以外には使用しません。

◎センター事務局 tel 046 (266) 2515 座間市商工会館 1階

〈ご家庭にお持ち帰りいただき ご家族でご覧ください。〉

イベントひまりん

日帰りツアー

上田真田丸大河ドラマ館と
マンスワイン小諸ワイナリー見学

開催日時	10月2日(日) 午前7時00分～午後7時10分頃まで
集合・解散	座間中学校 第二グラウンド駐車場 (午前6時45分集合)
募集人数	43名(会員・同居登録家族)「最少催行人数35名」
参加費	会員 大人 5,700円(通常料金 9,516円) 中学生以上 小人 5,000円(通常料金 9,276円) 小学生



その他	※参加費には交通費、入場料、昼食代、保険代が含まれます。 ※ツアー当日のキャンセルについては、参加費の払い戻しはございません。 ※キャンセル料については、旅行日の前日から遡って21日前～8日前:20% 7日前～2日前:30%、前日:40%(通常料金からの計算となります。)
-----	---

企画旅行者 (株)厚戀観光 本社営業所 (046-221-3222)

【行程】

座間＝圏央厚木IC＝休憩/厚木PA＝鶴ヶ島JCT＝休憩/甘楽PA＝上田菅平IC
< 7:00発 >

信州上田真田丸大河ドラマ館＝昼食/食事処しんりん＝上田菅平IC＝小諸IC＝
< 10:40～12:10 > < 12:30～13:30 >

見学&試飲/マンスワイン小諸ワイナリー＝小諸IC＝見学/こんにゃくパーク＝
< 14:00～14:40 > < 15:45～16:45 >

藤岡JCT＝鶴ヶ島JCT＝休憩/狭山PA＝圏央厚木IC＝座間
< 19:10頃着 >

～大河ドラマ「真田丸」は信州上田が舞台～

真田信繁ゆかりの品や、同時代の貴重な歴史資料を通して、信繁の人間像と彼が生きた時代の実像に迫る。伝信繁所用「鉄二枚胸具足」など、上田会場でしか見られない資料も必見。また、唯一撮影可能場所に展示されている真田丸モデルの甲冑は、ゆっくりとスムーズに回転していて、甲冑の細部まで見ることができます。



～柳町～

旧北国街道沿いの家並みが残る通りです。

柳の木が多かったこの通りに旅館屋や商家が軒を連ね、呉服屋だけでも25軒あったといえます。

面影を残す町並は白い土塀に格子戸のある家の特徴的。防火用の壁として作られたといわれる「うだつ」もみることができます。

【豆知識】うだつ：隣家との境に設けた防火壁。後には装飾的な意味合いが強くなり、比較的裕福な家に付けられていました。「うだつが上まらない」の語源のひとつとされています。

《応募期間及び申込み方法は1ページをご覧ください》

イベントひまりん

そば打ち体験教室

やってみませんか、手打ち蕎麦！

そば屋の店先などでそば打ちをしているのを見て、一度はやってみたいと思ったことのある人も多いのではないのでしょうか。今回少人数ですが開催します。ぜひ打ちたての味わいを体験してみてください。

開催日時 9月22日(木・祝) 午前10時00分～午後1時00分頃まで
 開催場所 座間やぶ久
 講師 小野塚 悟 氏
 募集人数 6名まで
 参加費 会員 500円
 その他 初めてのそば打ち(打って、切って、食すまで)

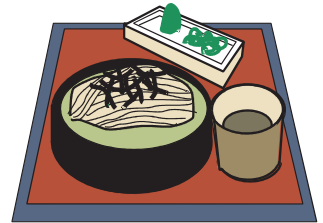

7月よりご利用できます

チケットひまりんでも登場した『帝国ホテル インペリアルバイキング サール』が会員優待料金でご利用できます。

(サービス料・税金込/円)

区分	会員証提示	一般料金
昼食	5,500円 (6,200円)	6,050円 (6,600円)
夕食	8,500円 (9,200円)	9,020円 (9,570円)
夕食(2時間飲み放題付)	10,800円	12,870円 (13,420円)

*会員証提示にて優待料金でご利用できます。
 *ご利用の際には事前に予約が必要です。
 *()内は土日祝日料金です。
 *今年度除外日は、
 7月29日(金)～8月1日(月)と
 12月1日(木)～翌年1月3日(火)

夏期限定！湘南方面《海の家》が割引料金でご利用できます。
 ガイドブック最終ページ「指定厚生施設利用割引券」を直接海の家へお出し下さい。

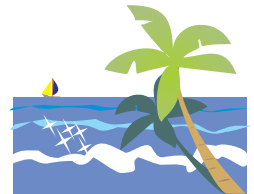

利用場所(地域)	割引大人料金	割引小人料金	利用期間
	(一般大人料金)	(一般小人料金)	
江ノ島海岸 (西浜・東浜海水浴場)	1,200円	600円	7/1～8/31
	(1,500円)	(800円)	
鎌倉海岸 (材木座・中央海水浴場)	900円	450円	7/1～8/31
	(1,500円)	(800円)	

《応募期間及び申込み方法は1ページをご覧ください》

お申込みはHP・電話・窓口・往復ハガキで!

チケットひまじん ≪申込受付期間 7/5(火)～7/12(火) ハガキは12日必着です≫

宝塚歌劇 花組全国ツアー公演

≪演目≫ミュージカル「仮面のロマンス」～ラクロ作「危険な関係」より～
グランド・レビュー「Melodia-熱く美しき旋律-」

≪出演≫明日海りお、花乃まりあ 他

公演日時 平成28年9月10日(土) 12:00開演
公演場所 相模女子大学グリーンホール 大ホール
価格 S席 5,000円 (一般価格7,300円)
枚数 全20枚
対象 1会員2枚まで
交換期間 8月4日(木)～8月12日(金)

©宝塚歌劇団



岩崎宏美 With 国府弘子 ピアノ・ソングス

ジャズピアニスト国府弘子と岩崎宏美の二人が生み出す、
本物ならではの極上のサウンドを
お楽しみください。

公演日時 平成28年9月24日(土) 15:30開演
公演場所 相模女子大学グリーンホール 大ホール
価格 全席指定 4,200円 (一般価格6,000円)
枚数 全10枚
対象 1会員2枚まで
交換期間 8月4日(木)～8月12日(金)



春風亭昇太 独演会

笑点でもお馴染みの人気落語家・春風亭昇太!
横浜での独演会は2年ぶり!
落語が初めての方も、大好きな方も是非お越しください。

公演日時 平成28年9月28日(水) 19:00開演
公演場所 関内ホール 大ホール
価格 全席指定 2,500円 (一般価格 3,500円)
枚数 全10枚 *未就学児は入場できません
対象 1会員2枚まで
交換期間 8月4日(木)～8月12日(金)



チケットのキャンセルは、お申込期間内のみ可能。その後は買い取りになります。

お申込みはHP・電話・窓口・往復ハガキで!

チケットひまじん ≪申込受付期間 7/5(火)～7/12(火) ハガキは12日必着です≫

劇団四季ミュージカル『リトルマーメイド』

2017年4月9日 千秋楽決定

劇団四季とディズニーの新次元ミュージカル。

誰も見たことのない、まったく新しい世界へあなたを誘います。

あなたも愛と希望の海へ飛び込んでみてください!

公演日時	平成28年10月22日(土) 13:00開演
公演場所	積水ハウスミュージカルシアター四季劇場[夏] (大井町駅 徒歩5分)
価格	①S席一般 7,500円 (一般価格 10,800円) ②S席子ども(3歳～小学生) 3,700円(一般価格5,400円) *子ども=ご観劇当日3歳以上小学校6年生以下
枚数	全10枚
対象	1会員2枚まで
交換期間	8月4日(木)～8月12日(金)

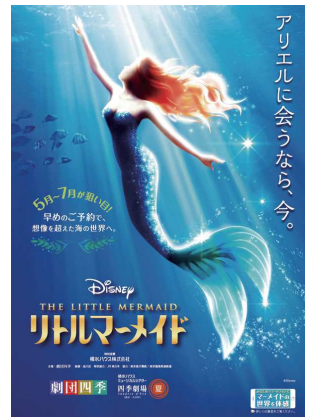

パリ国立オペラ座 少年少女合唱団

フランスが世界に誇るパリ国立オペラ座。

その次世代を担う若き音楽家たちの初来日公演。

総勢70名の美しい歌声をお楽しみください。

≪予定曲≫ガブリエル・フォーレ「レクイエム」他
ピアノ伴奏になります

利用期間	平成28年10月28日(金) 19:00開演
利用施設	神奈川県民ホール 大ホール
価格	S席 4,900円 (一般価格 6,800円)
枚数	全10枚
対象	1会員2枚まで
交換期間	8月4日(木)～8月12日(金)



チケットのキャンセルは、お申込期間内のみ可能。その後は買い取りになります。

お申込みはHP・電話・窓口・往復ハガキで!

チケットひまじん 《申込受付期間 7/5(火)~7/12(火)ハガキは12日必着です》

一人♥二役 殺したいほどジュテ〜ム

ご友人同士・ご夫婦の方に、大いに笑ってワナワナ震えて頂きます。
コメディとサスペンスが盛りだくさんの「離婚大作戦」!!

《出演》 大地真央、森公美子、益岡徹 他

公演日時 平成28年11月6日(日) 12:00開演
公演場所 シアタークリエ (日比谷駅[A5]から徒歩約5分)
価格 全席指定 7,000円(一般価格10,000円)
*なだ万のお弁当+出演者によるアフタートークショー

枚数 全10枚
対象 1会員2枚まで
交換期間 チケットのご用意が出来次第ご連絡します。



野天湯元・湯快爽快・ざま

利用期間 発行日より1年間
利用施設 野天湯元・湯快爽快・ざま
価格 1枚 800円(一般価格 1,450~1,750円)
枚数 全200枚
対象 1会員4枚まで
交換期間 8月4日(木)~8月12日(金)



ミスタードーナツ商品券

みんな大好きミズドの商品券をお得な価格で!

利用期間 有効期限なし
利用施設 全国のミスタードーナツ各店舗
価格 1セット 700円(500円券×2枚)
枚数 25セット
対象 1会員1セットまで
交換期間 8月4日(木)~8月12日(金)



チケットのキャンセルは、お申込期間内のみ可能。その後は買い取りになります。

西武園ゆうえんちより

今年は「流れるプール」や「円形こどもプール」に加え、お子さまに人気のハローキティメルヘンタウンに「ハローキティのウォーターパーク」が登場。日本初！上から泡が降ってくる『バブルプール』を新設！

この夏、体験してみても…。

また、「波のプール」が「光のプール」にライトアップ。夜間営業を実施！

この夏は
西武園ゆうえんちのプールで
夏を満喫！



共済給付金状況

＊おめでとうございます

○勤続祝金	8件
○結婚祝金	1件
○出生祝金	1件
○就学祝金	19件



＊お見舞い申し上げます

○傷病休業保険金	2件
----------	----

◆お悔やみ申し上げます

○会員本人死亡	1件
---------	----

(H28.4～H28.5月申請分)

☆事由発生後、6ヶ月以内に申請して下さい



事業主さん

安全・有利・手軽な
国の退職金制度を活用しませんか。



中CHU退TAI共KYO
小企業退職金共済制度

詳しくは
ホームページをご覧ください。

中退共

検索

国の制度だから安心
掛金の一部を国が助成します。

掛金は全額非課税
手数料もかかりません。

社外積立で管理も簡単
退職金試算額などをお知らせします。

(独)勤労者退職金共済機構 中小企業退職金共済事業本部 TEL(03)6907-1234 FAX(03)5955-8211

平成28年度 評議員会開催のご報告

今年度の事業等を決める評議員が、4月21日(木)座間市商工会館別館にて開催されました。

鈴木副理事長より開会の辞を頂いた後、来賓の遠藤三紀夫座間市長(圓城環境経済部長代読)、上沢副議長より祝辞を賜り、事務局長の評議員会成立宣言後、議長に谷田康司評議員が指名され、審議に入りました。

平成27年度の事業報告を名井事業部会長、決算報告を溝渕理事が報告、会計監査については本田監事より報告がなされ、各々が承認されました。

また、評議員及び役員任期満了につきまして、第16期評議員並びに第16期役員が発表され、各々承認されました。

同時に第16期役員の互選により、木村茂理事長が再任いたしました。

以上で議案事項は終了し、最後に事務局長による閉会の辞で評議員会は滞りなく終了いたしました。

◆ 第16期 座間市勤労者サービスセンター 顧問・役員・評議員 (敬省略)

【顧問】片野 光章、小多喜 孝道

【役員】

(理事) 木村 茂、新田 洋、鈴木 義隆、樋田 一徳、名井 逸郎、川口 淳三、京免 康彦、木島 秀樹、畑山 真行、本多 達男、阿満 学、斉藤 竜志、溝渕 信一

(監事) 本田 孝尚、中野 幸子

【評議員】

(北部) 福島 功男、日原 洋一、片野 一郎、蒲池 瞳、井出 英雄、木村 大輔

(東部) 山田 次郎、佐藤 洋行

(南部) 有山 一勇、大沢 準一、江藤 紀元、大矢 寿子、大矢 恵美子

(西部) 矢澤 富夫、神山 宏、加藤 真一、山本 民子、谷田 康司、井上 美仁、田中 賢一、松村 昌彦、奥津 翔夢、新田 明美、大塚 とよ子

▲
事務局より
▼

* 平成28年度第2期分会費納入について

平成28年7月7日(木)は、第2期分(7月~9月分)の会費納入日となります。口座振替をご利用の方は残高の確認をお願いいたします。なお、口座に変更がございましたら、お早めに事務局までご連絡下さい。

* 就学祝金の申請について

この4月から小学生、中学生になられたお子様がいる会員様は、就学祝金の申請ができます。申請の締切は9月15日(木)になりますのでお忘れなく!