

友の輪

サービスセンターだより 第172号

編集・発行 平成29年 5月1日

座間市勤労者サービスセンター
〒252-0027 座間市座間2-2887-2

座間市商工会館 1階

TEL 046-266-2515

FAX 046-266-2516

事業所数/340件・会員数/831名

イベントひまじん

☆山梨県で初夏を楽しむ！

～リニア見学センターとサクラノボ狩り食べ放題！信玄餅詰め放題！ツアー～ 7月2日(日)

☆恒例！サービスセンター共同事業 鵜沼海岸地引網大会 6月25日(日)

☆トランプマジック教室 7月30日(日)

チケットひまじん

☆芸能生活35周年 いっこく堂 スペシャルライブ 6月17日(土)

☆That's が～まるちよばSHOW!
+ロッケンロールペンギン 7月1日(土)

☆松竹大歌舞伎 7月3日(月)

☆志村けん一座 第12回公演 志村魂「先づ健康」 7月21日(金)

☆梅沢富美男&研ナオコ
全国公演～アツとおどろく夢芝居～ 7月31日(月)

☆木更津市江川海岸 潮干狩 採貝券付入場券 交換日～8月11日(祝)

☆TOHOシネマズチケット 交換日～10月31日(火)

☆よみうりランドワンデーパス 交換日～平成30年3月31日(土)

申込受付期間

5月8日(月)～5月12日(金)
(平日 AM9:00～PM4:30まで)

往復ハガキは
12日必着

※電話回線が一つしかないため、つながらない場合もあります。ご迷惑をお掛けしますが、ご了承ください。

《申込方法》電話、ハガキまたはホームページにて事務局にお申込みください。

【イベント・チケットお申込みパスワード **「tomonowa」**】

※ユーザー名の入力はありません。(事業所No・会員Noをお願いします)

イベントひまじん …… 当選者には5月末までに連絡、その後案内状等を送付します。

チケットひまじん …… 当選者には5月22日(月)までに連絡します。

※HPからお申込みいただいた方には、メールにてご連絡しますので、必ずご確認ください。

※キャンセルや変更については、事務局までお電話ください。

※チケット等の受取り・支払いは、平日AM9:00～PM4:30です。

それ以外の時間にお越しの方は、事前にお電話をください。

●サービスセンターでは、会員の皆様からお預かりした個人情報当サービスセンターにおける事業以外には使用しません。

◎センター事務局 tel 046 (266) 2515 座間市商工会館 1階

〈ご家庭にお持ち帰りいただき ご家族でご覧ください。〉

イベントひまりん

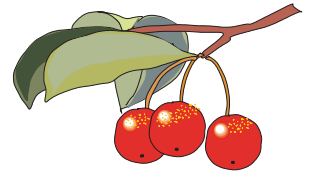

山梨県で初夏を楽しむ！

～リニア見学センターとサクランボ祭り食べ放題！

信玄餅つめ放題！ツアー～

- 開催日時** 平成29年7月2日(日) 午前8時00分～午後7時頃まで
- 集合・解散** 座間中学校 第二グラウンド駐車場 (午前7時45分集合)
- 募集人数** 43名(会員・同居登録家族)「最少催行人数35名」
- 参加費** 会員 大人 5,900円(通常料金 9,895円) 中学生以上
小人 5,500円(" 9,825円) 小学生
- その他** *参加費には、交通費、昼食代、入場料、保険代が含まれます。
*ツアー当日のキャンセルについては、参加費の払い戻しはございません。
*キャンセル料については、旅行日の前日から遡って21日前～8日前:20%、
7日前～2日前:30%、前日:40%(通常料金からの計算となります。)
- 企画旅行社** JTBコーポレートセールス 法人営業相模原支店 TEL. 042-701-2153

【行程】

座間市 == 中央道 == 見学/山梨県立リニア見学センター == 昼食とつめ放題/桔梗屋 長寿村権六
 <8:00> <9:15~10:35> <11:15~13:00>

== 見学/山梨県立フラワーセンターハイジの村 == さくらんぼ祭り/南アルプス市久保田農園
 <13:40~14:40> <15:15~16:15>

== 買物/味の甲州わさび漬センター == 中央道 == 座間市
 <16:45~17:00> <19:00>



【山梨県立リニア見学センター】

山梨リニア実験線の走行試験を間近で見学できる日本唯一の施設。時速581kmを記録した試験車両をシンボル展示とし、リニアジオラマや浮上走行が模擬体験できる装置など体験学習機能を充実させて、2014年4月にリニューアルオープン。どきどきリニア館では「リニアを学ぶ」「リニアを体験する」「山梨の未来が見える」の3つのフロアで、時速500kmの世界を体験することができる。また、わくわくやまなし館には、売店、観光物産情報スペース、展望室を備え、山梨とリニアの魅力をお伝えしています。

【桔梗屋 長寿村権六】

通常、お菓子の詰め放題は早朝からの行列必至ですが、プレミアムランチプランをご利用いただくと、桔梗屋本社工場内特別室にて行うお待たせしません。桔梗信玄餅の製造販売をしている株式会社桔梗屋が運営しています。

《応募期間及び申込み方法は1ページをご覧ください》

イベントひまりん

トランプマジック教室

マジックショーの後、実際に教えていただきます。トランプもセンターをご用意します。
たくさんのご参加お待ちしております!! もちろんご自分のトランプを持ってきてOK!

開催日時 7月30日(日) 午後1時30分～4時頃まで
開催場所 座間市民健康センター 多目的ホール
募集人数 5名～20名程度(会員、同居登録家族)
対象 小学生～大人
参加費 無料
講師 マジシャンYJ(ワイジェー)



サービスセンター共同事業(厚木市・川崎市・相模原市・平塚市・町田市・南足柄市・大和市・座間市)

恒例! 鵜沼海岸 地引網大会

地引網のほか大好評の「まぐろの解体ショー」や「お楽しみ抽選会」を実施!!
天ぷら、おにぎり、ソフトドリンク付!

開催日時 6月25日(日)
集合時間 午前8時30分
開催場所 鵜沼海岸(鵜沼海岸公園スケートパーク西側)
小田急線「鵜沼海岸駅」下車 徒歩約10分
募集人数 20名(会員・同居登録家族)
参加費 大人(中学生以上)1,000円、小人(小学生)700円
※未就学児は無料。(但し天ぷら、おにぎり、ソフトドリンクは付きません)
その他 網元:「堀川網」TEL. 0466-36-9636
9:00と11:00の2回実施予定です。
(参加人数、天候により異なります。荒天時は中止の場合あり)
※会場には駐車場はありません。マイカーでお越しの方は、最寄りの有料駐車場をご利用ください。なるべく公共交通機関のご利用をお願いします。
※捕れた魚を入れるビニール袋をご用意ください。



「帝国ホテル 東京」各レストランのお得な情報!

★9月までの会員特典のご案内です。

「座間市勤労者サービスセンターホームページ」へアクセス → トップページ最下段の「全福センター」をクリック
→ ログイン(ID「kt」パスワード「zenpuku」) → 「レストラン」 → 「帝国ホテル東京」 → 「クーポン券」で
お得なクーポン券がありますので是非ご利用ください。



一般社団法人 全国中小企業勤労者福祉サービスセンター
(全福センター)

帝国ホテル東京 レストラン特別料金クーポン

【適用期間:平成29年4月1日(土)～9月30日(土)】

除外日:平成29年4月29日(土)～5月7日(日)及び休館期間中及び特別休業中
インベリアルバイキングサールのみに追加 7月29日(土)～8月1日(火)

インベリアルバイキング サール 本館17階 03-3539-8187

	ご来店時間	通常料金	特別料金
ランチ	11:30～14:30	平日	¥6,550
		土日祝日	¥6,600
ディナー	17:30～21:30	平日	¥9,020
		土日祝日	¥9,570
ディナー フリードリンク付 (120分)	17:00～21:30	平日	¥12,870
		土日祝日	¥13,420

※見本の一部です

《応募期間及び申込み方法は1ページをご覧ください》

お申込みはHP・電話・窓口・往復ハガキで!

チケットひまじん 《申込受付期間 5/8(月)~5/12(金) ハガキは12日必着です》

芸能生活35周年 いっこく堂 スペシャルライブ

1人なのに、とてにぎやかなショーです
芸能生活35周年の集大成を、全てお見せします!

公演日時	6月17日(土) 14:00開演
公演場所	ハーモニーホール座間 大ホール
価格	全席指定 3,100円(通常料金4,500円) ※未就学児膝上1名まで無料。座席を要する場合は有料。
枚数	全10枚(1会員2枚まで)
交換期間	6月8日(木)~6月15日(木)



That's が~まるちよぼSHOW! + ロッケンロールペンギン

が~まるちよぼをテレビでご覧になったことがある方にはおなじみの、
モヒカン・スーツ姿で会場を爆笑の渦に巻き込む
「が~まるちよぼSHOW!」をたっぷりとお楽しみいただけるプログラム。
あなたの街で、が~まるちよぼとロッケンロール!!

公演日時	7月1日(土) 14:00開演
公演場所	相模女子大学グリーンホール
価格	全席指定 3,100円(通常料金4,500円)
枚数	全10枚(1会員2枚まで)
交換期間	6月8日(木)~6月15日(木)



松竹大歌舞伎

今年も開催します、「松竹大歌舞伎」。
出演は相模原での公演は4年ぶりとなる中村吉右衛門と、
昨年3月に歌舞伎座で女形の大名跡を襲名した
中村芝雀改め中村雀右衛門です。

公演日時	7月3日(月) 13:30開演
公演場所	相模女子大学グリーンホール
価格	S席 4,000円(一般価格5,800円)
枚数	全10枚(1会員2枚まで)
交換期間	6月8日(木)~6月15日(木)



チケットのキャンセルは、お申込期間内のみ可能。その後は買い取りになります。

お申込みはHP・電話・窓口・往復ハガキで!

チケットひまじん ≪申込受付期間 5/8(月)～5/12(金) ハガキは12日必着です≫

志村けん一座 第12回公演 志村魂「先づ健康」

あ、志村魂だ！今年も殿が待っているぜ！
コントライブに三味線演奏など、ダチョウ倶楽部、
桑野信義、女優陣を引き連れて、大暴れ。
笑って泣いて大感激！みんなそろってアイーンだ！
【出演】志村けん、ダチョウ倶楽部、大場久美子、
磯山さやか、桑野信義ほか

公演日時 7月21日(金) 15:00開演
公演場所 ハーモニーホール座間
価格 全席指定 5,900円(通常8,500円)
※未就学児童のご入場はお断りいたします
枚数 全30枚(1会員4枚まで)
交換期間 6月26日(月)～6月30日(金)

志村けん一座 第12回公演
シムラケン
ムラコウ
志村魂
「先づ健康」



梅沢富美男劇団特別公演

梅沢富美男&研ナオコ 全国公演 ～アットおどろく夢芝居～

第一部：芝居「家の光」※笑いあり涙ありの人情喜劇
第二部：梅沢富美男&研ナオコ歌謡ステージ
「夢芝居」「かもめはかもめ」「夏をあきらめて」
第三部：花の舞踊絵巻バラエティショー
※この世のものとは思えない珠玉の女形

公演日時 7月31日(月) 14:00開演
公演場所 相模女子大学グリーンホール
価格 全席指定 4,900円(一般価格7,560円)
枚数 全10枚(1会員2枚まで)
交換期間 6月8日(木)～6月15日(木)

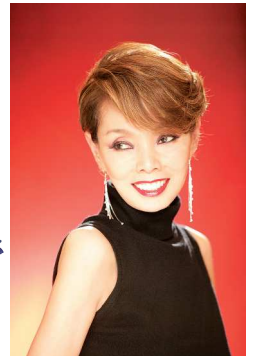

ツアーのご報告!

大島椿まつりツアー

2月19日(日)実施

参加者74名

申込多数にて、バス2台でのツアーとなりました。
ジェット船の乗り心地もとても良く、椿まつり見学
が好評でした。



講座のご報告

ネイル教室

2月26日(日)実施 参加者4名

先生の丁寧なご指導で、初心者の方も楽しんで参加
できました。ネイルにも色々な方法があり、芸術的
でとても好評でした。



!! チケットのキャンセルは、お申込期間内のみ可能。その後は買い取りになります。

お申込みはHP・電話・窓口・往復ハガキで!

チケットひまじん ≪申込受付期間 5/8(月)~5/12(金) ハガキは12日必着です≫

木更津市江川海岸 潮干狩 採貝券付入場券

利用期間 交換日~8月11日(祝)
利用施設 江川海岸(千葉県木更津市)
価格 大人 1,100円(通常価格1,600円)
 小人 500円(通常価格 800円)
 ※小人は4歳以上小学生まで
 ※貸熊手1丁50円(窓口にて会員である旨を伝えて下さい)
 アミ1袋200円
枚数 全30枚(1会員4枚まで)
交換期間 6月8日(木)~6月15日(木)
 江川漁業協同組合 TEL 0438-41-2234
<http://www.egawa-gyokyou.or.jp/>



2017年(平成29年) 潮見表 赤字は、日曜・祝日、青文字は土曜日

下記の時間帯が潮干狩に適しますが、当日の気象条件により多少変化します。
 ※印の日は、潮干狩はできません。

月	日	天候	時間
6月	1	休	※
	2	曇	※
	3	出	※
	4	日	※
	5	月	※
	6	火	8:30-10:30
	7	水	8:30-11:30
	8	木	8:30-12:00
	9	金	8:30-13:00
	10	土	8:30-13:30
	11	日	10:00-14:00
	12	月	10:30-14:30
	13	火	11:00-15:00
	14	水	12:00-15:30
15	木	13:00-15:30	
16	金	※	
7月	1	土	※
	2	日	※
	3	月	※
	4	火	※
	5	水	7:30-10:00
	6	木	7:30-11:30
	7	金	8:00-12:00
	8	土	8:30-12:30
	9	日	8:30-13:00
	10	月	8:30-13:30
	11	火	10:00-13:30
	12	水	10:30-14:00
	13	木	11:00-15:00
	14	金	12:00-15:30
15	土	※	
16	日	※	
8月	1	火	※
	2	水	※
	3	木	※
	4	金	※
	5	土	9:00-11:00
	6	日	9:00-11:30
	7	月	9:30-12:30
	8	火	10:00-13:00
	9	水	10:30-13:30
	10	木	11:00-14:00
	11	金	12:00-14:00
	12	土	※
	13	日	※

交通案内
 無料駐車場完備

お車でご利用の場合

- 川崎方面よりアクアラインご利用の方
アクアライン浦検路 木更津金田IC 降りて、南東まで約6km。
- 鶴山自動車道ご利用の方
アクアライン浦検路袖ヶ浦ICより江川海岸まで約7km。木更津大橋を渡ってからの約1.5kmは右側の信号を右折。
- JRご利用の場合
内房線在来線下車、タクシーで約6分。

カーナビで検索の方は、江川漁業協同組合(0438-41-2234)で設定して下さい。

TOHOシネマズチケット

利用期間 交換日~10月31日(火)
利用施設 全国のTOHOシネマズ
価格 1枚 900円(通常価格 1,800円)
枚数 全500枚(1会員4枚まで)
交換期間 6月8日(木)~6月15日(木)



TOHO CINEMAS

全福センター
より

旅行代理店「(株)日本旅行」との新規割引契約のお知らせ!

webサイトからパッケージツアーが割引価格にてお申込みいただけます。
 (国内旅行:赤い風船、海外旅行:MACH(マッハ)、BEST/BEST EX が3%~5%割引)
 「座間市勤労者サービスセンターホームページ」へアクセス → トップページ最下段の「全福センター」をクリック → ログイン(ID「kt」パスワード「zenpuku」)
 → 「旅行代理店」 → 「日本旅行」 → 「全福センター会員専用サイト」



チケットのキャンセルは、お申込期間内のみ可能。その後は買い取りになります。

お申込みはHP・電話・窓口・往復ハガキで!

チケットひまじん <<申込受付期間 5/8(月)~5/12(金) ハガキは12日必着です>>

よみうりランドワンデーパス(1日フリーパス券)

とってもお得なワンデーパス!「グッジョバ!!」エリア、夏期には「プールWAI」でもご利用できます。



利用期間	交換日~平成30年3月31日(土)
利用施設	遊園地入園(グッジョバ!! エリア含む)+乗り物フリー+アシカショー(※一部対象外) プール営業期間中はプールへもご入場いただけます(7/1~9/10予定)
価格	1枚 2,500円 ※年齢に関係なくすべての方がご利用いただけます。 (通常価格 大人5,400円、中高生4,300円、3歳~小学生3,800円、シルバー4,500円)
枚数	全80枚(1会員4枚まで)
交換期間	6月8日(木)~6月15日(木)



注意事項

※ワンデーパス対象外アトラクション

バンジージャンプ・ゴンドラ「スカイシャトル」・マイニット・ev-グランプリ・各種ワークショップ・その他よみうりランドが指定する機種・コイン遊戯機はご利用できません。

※よみうりランド プールWAIでは、入れ墨・タトゥー(シール含む)をされた方のご入場は固くお断り致します。またお断り・退場に伴う一切の補償・返金は致しかねます。

※期間中、休園日がございます。営業日・営業時間につきましてはホームページなどで事前にご確認の上お出かけください。

全福センターより「ユーキャン通信講座」についてのお知らせ

講座価格の
15%
還元

生涯学習のユーキャンが 皆様の学びを応援!

生涯学習の
ユーキャン

**受講料の20%が給付される
教育訓練給付制度**

受講料の最大20%が戻ってくる!

例えば、社会福祉士【59,000円】では・・・
15%助成で50,150円→20%支給で10,030円還付
実質18,880円お得!

利用には条件があります。
雇用保険の一般被保険者期間などの種条件をよくお確かめのうえ、お申込みおよび申請をしてください。

**便利なインターネットでの
お申込み**

- ① 全福センターのホームページ
(<https://www.zenpuku.or.jp/>) にアクセスします。
- ② カテゴリ「カルチャー」の中から「通信・通学講座」を選択します。
- ③ 「ユーキャン」をクリック後、ID・パスワードを入力し、ログインします。
- ④ ログイン後、ユーキャンのページへアクセスして講座の内容を確認後、お申込みください。

●教育訓練給付制度ラインナップ

ファイナンシャル ランナー	行政書士	不動産物取引士	調剤薬局事務
社会福祉士	ケアマネジャー	登録販売者	衛生管理者

●人気講座ラインナップ ※給付対象外

実用 ホールペン字	簿記3級
整理収納 アドバイザー	レクリエーション 介護士(2級)

講座の内容はユーキャンのホームページにてご確認ください。
※直接のお申込みは還元対象外になりますので、必ず全福センターのホームページからお申込み下さい。

!! チケットのキャンセルは、お申込期間内のみ可能。その後は買い取りになります。

幹旋チケット転売禁止について

先日全福センターに「東武動物公園」ハッピーフリーパスの転売情報が入りました。
スマホサイトに掲載されていたとのこと。
他の幹旋チケットの取扱いにも影響致しますので転売目的でのチケットの購入は固くお断り申し上げます。



共済給付金状況

※おめでとうございます

勤続祝金 5件

※お見舞い申し上げます

傷病休業保険金 2件



(2、3月申請分)

☆事由発生後、なるべく6ヶ月以内に申請して下さい

※お見舞い申し上げます

私傷病休業見舞金 2件

※お悔やみ申し上げます

会員本人死亡 1件

配偶者死亡 1件

▲事務局より▼

☆平成29年度第2期分会費納入について

7月7日(金)は、平成29年度第2期分(7~9月分)の会費自動引き落とし日となります。
口座振替をご利用の方は残高の確認をお願い致します。
なお、銀行口座等に変更がございましたら、お早めに事務局までご連絡ください。

☆就学祝金の申請について

この4月から小学生・中学生になられるお子様をお持ちの会員様は、就学祝金の申請ができます。申請期間は9月までとなりますので、お忘れなく！

【必要書類】

①給付金申請書

ガイドブック掲載ページをコピーしてご使用ください。

代理人受取りの場合は委任欄もご記入ください。

②入学証明書類(入学通知書、名札や学生手帳等のコピーで可)

記入方法などご不明な点は事務局までお問い合わせ下さい。

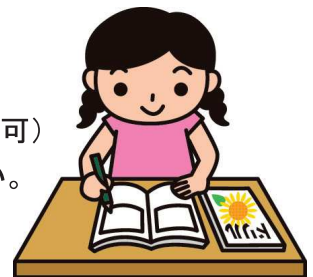

☆変更届について

下記事項に変更がありましたら、事務局までご連絡ください。
住所、電話番号、登録家族(同居の家族)、会費引き落とし口座など

☆新規会員募集中！！

サービスセンターでは、随時新規会員を募集しています。ぜひご紹介ください。
会員様からのご紹介にて加入していただいた場合、紹介者にクオカード(1,000円分)を進呈しております。

☆新事務局員のご紹介

2月1日より事務局員として、本多芳江さんが採用されました。
皆様どうぞよろしくお願い致します。