

サービスセンターだより 第157号

編集・発行 平成26年11月1日
 座間市勤労者サービスセンター
 〒252-8566座間市緑ヶ丘1-1-1
 座間市役所 商工観光課内
 TEL 046-252-7604(直通)
 FAX 046-255-3550
 事業所数/379件・会員数/900名

《今月号よりホームページからの申込みが始まります》

※キャンセルや修正については、事務局までお電話ください。

《イベントひまりん》

- ☆ 追加募集! ルミネTheよしもと&ランチフッフェのバスツアー 12/7(日)
- ☆ HP開設記念! スマートフォン講習会 H27年1/21(水)・28(水)
- ☆ 国宝・世界遺産 歓喜院と旧官宮岡製糸場 H27年1/18(日)

《チケットひまりん》

- ☆ グローリー・ゴスペル・シンガーズ 12/18(木)
 ~クリスマス☆ゴスペル2014~
- ☆ 木久扇・木久蔵 ~おやこ会~ 12/23(火・祝)
- ☆ 美輪明宏 ロマンティック音楽会 H27年1/10(土)
- ☆ 新春歌舞伎 通し狂言「南総里見八犬伝」 H27年1/18(日)
- ☆ 五輪真弓コンサート2014-2015 ~時をみつめて~ H27年1/31(土)
- ☆ 横浜ベイホテル東急「カフェトスカ」平日ランチ券 ~H27年5月末日まで
- ☆ 箱根湯寮(日帰り温泉)大浴場ご利用券 ~H27年11月末日まで
- ☆ 花とみどりのギフト券 ~H30年12月末日まで

◆◆◆イベント・チケットはすべて抽選です◆◆◆

申込受付期間 **11月5日(水)～11月12日(水)** ※往復ハガキは12日必着

平日 AM9:00 ~ PM4:30まで

《申込方法》電話、ハガキまたはホームページにて事務局にお申込みください。
 (事業所No.・会員No.をお願いします。)

- 《イベントひまりん》当選者には11月末までに連絡、その後案内状等を送付します。
- 《チケットひまりん》当選者には11月21日(金)までに連絡します。
 ※チケット等の受取り・支払いは、平日AM9:00～PM4:30です。
 それ以外の時間にお越しの方は、事前にお電話をください。

- サービスセンターでは、会員の皆様からお預かりした個人情報には当サービスセンターにおける事業以外には使用しません。

◎センター事務局 tel 046(252)7604

座間市役所4階 商工観光課内

〈ご家庭にお持ち帰りいただきご家族でご覧ください。〉

イベントひまじん

ルミネTheよしもと&ランキフツフェのバスツアー



開催日時 12月7日(日) 午前8時45分 ~ 午後5時00分

募集人数 20名(会員・同居登録家族)

参加費 会員 大人 6,000円 (通常料金10,200円)

小人 5,500円 (通常料金 9,500円)

その他 ※参加費には交通費、昼食代、入場料、保険代が含まれます。

※ツアー当日のキャンセルについては、参加費の払い戻しはございません。

※キャンセル料については、旅行日の前日から遡って10日目~8日目:20%、

7日目~2日目:30%、前日:40%(一般料金からの計算となります。)

【行程】

座間==横浜町田IC=(東名・首都高)=初台南IC==ルミネTheよしもと==昼食/新宿

8:45発

10:00~13:00 (開演11:00) ランキ 休ガ

フリスホテル==初台南IC=(首都高・東名)=圏央厚木IC==座間

13:30~15:00

15:20

16:30

17:00

イベントひまじん

HP開設記念!!

スマートフォン講習会

日程 平成27年1月21日(水)

両日とも 午前10時00分~ 1時間程度

平成27年1月28日(水)

会場 ドコモショップ 相武台店

募集人数 両日合わせて10名程度

参加費 無 料 (会員・同居登録家族)

内容 初級者向けの基本操作

その他 ①スマートフォンをお持ちの方はご持参ください。(無い方は貸出可能ですが、数に限りがあります。)

②市役所からの送迎をご希望の方は、申込時にその旨をお伝えください。

第29回 **座間市民ふるさとまつり開催**

11月2日(日) 座間中学校とふれあい広場などで、ふるさとまつりが開催されます。

今回、サービスセンターでは《〇〇すくい》を行います。

別添の抽選券に事業所・会員名をご記入の上サービスセンターのテントまで、下記の時間内にお越しください。

午前9時30分 ~ 午後2時00分

※来年度からの出店の予定はありません。

また今後、皆様が参加できるような新しい企画を思案中です。

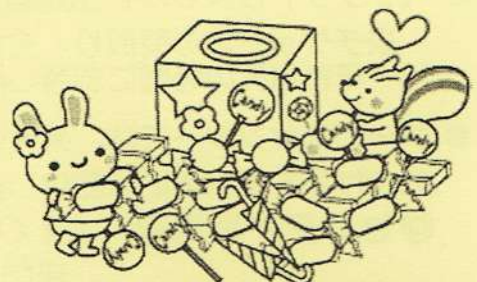

《応募期間及び申し込み方法は1ページをご覧ください》

イベントひまわり

国宝・世界遺産 歓喜院と旧官富岡製糸場

開催日時 平成27年1月18日(日) 午前7時00分～午後6時30分

集合・解散 座間中学校 第二グラウンド駐車場 (午前6時45分集合)

募集人員 43名 (会員・同居登録家族) [最少催行人数 35名]

参加費 会員 大人 4,000円 中学生以上 (通常料金7,000円)
 小人 2,800円 小学生 (通常料金4,900円)

その他 ※参加費には交通費、昼食代、入場料、保険代が含まれています。
 ※ツアー当日のキャンセルについては、参加費の払い戻しはございません。
 ※キャンセル料については、旅行日の前日から遡って10日目～8日目:20%、
 7日目～2日目:30%、前日:40%(通常料金からの計算となります。)

企画旅行社 (株)厚戀観光 本社営業所 (046-221-3222)

【行程】

座間市	=== 圏央厚木IC	=== 相模原愛川IC	=== 高尾山IC	=== 嵐山PA	=== 花園IC	===
7:00発				体験 8:30~8:45		
初詣	国宝 妻沼聖天山歓喜院	=== 太田桐生IC	=== 渋川伊香保IC	=== 伊香保	時代屋	===
9:20 ~ 10:20				昼食 11:35 ~ 12:35		
お土産	庵古堂	=== 渋川伊香保IC	=== 富岡IC	=== 旧官富岡製糸場	=== 富岡IC	=== 高尾山IC
12:50~13:20			見学 14:15 ~ 15:45			
	相模原愛川IC	=== 圏央厚木IC	=== 座間市			
			18:30			

《歓喜院 (かんぎいん)》

日本三大聖天の一つ。「埼玉日光」とも称され、参拝客や地元住民からは「(妻沼の)聖天様」などと呼ばれている。



特に縁結びの靈驗あらかたです。夫婦の縁をはじめとし、家内安全・商売繁盛・厄除け開運・交通安全・学業進学などのあらゆる良縁を結んでいただけます。

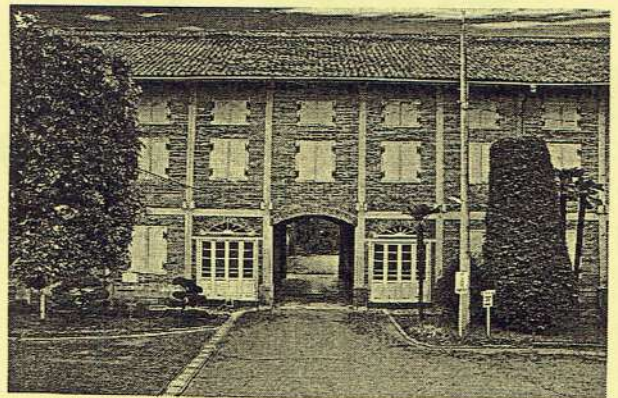

富岡製糸場が世界から注目された理由

- 1 世界最大規模 長さ140.4m、幅12.3m、高さ121.1m
- 2 格段の生産能力 普通50~150台のところ 300台所有
- 3 良質な生糸の生産 高品質に重点を置いた生糸は海外でも好評だった
- 4 和洋技術混交した工場建築 日本(瓦)と西洋(煉瓦)の建築技術を融合させて建造物

世界遺産へ推薦されて2つの理由

- 1 世界の絹産業発展や絹の大衆化に貢献した
- 2 主要な施設が創業当時のまま、ほぼ完全に残されている。

《応募期間及び申し込み方法は1ページをご覧ください》

お申し込みはHP・電話・窓口・往復はがきで！

チケットひまりん 《申込受付期間 11 / 5(水)~12(水) はがきは12日必着です》

グローリー・ゴスペル・シンガーズ ~クリスマス☆ゴスペル2014~

本場ニューヨークから7度目の来日となる全米トップ・ゴスペル・グループとエキサイティングなクリスマスを！

公演日時 平成26年12月18日(木) 19:00開演
 公演会場 相模女子大学グリーンホール
 価 格 S席 4,800円 (一般価格 7,000円)
 枚 数 全10枚
 対 象 1会員2枚まで
 交換期間 12月4日(木)~12月11日(木)



木久扇・木久蔵 ~おやこ会~

おやこのBIG笑・爆笑の大連続まちがいなし！

公演日時 平成26年12月23日(火・祝) 14:00開演
 公演場所 ハーモニーホール座間
 価 格 全席 2,400円 (一般価格 3,500円)
 枚 数 全12枚
 対 象 1会員2枚まで
 交換期間 12月4日(木)~12月11日(木)

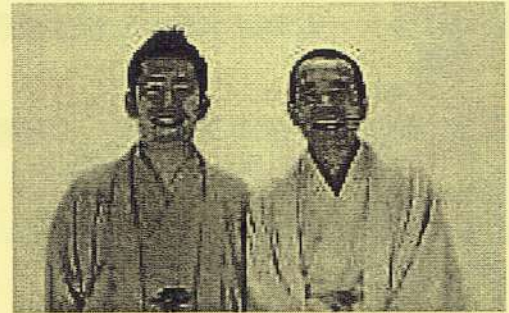

美輪明宏 ロマンティック音楽会

生き抜くための勇気、癒し、歓び… 魂の歌が貴方を満たします。
 ひとつのお芝居のように、美輪明宏の唄には溢れる愛のドラマがあります。

公演日時 平成27年1月10日(土) 18:00開演
 公演場所 相模女子大学グリーンホール
 価 格 S席 5,000円 (一般価格 7,200円)
 枚 数 全10枚
 対 象 1会員2枚まで
 交換期間 12月4日(木)~12月11日(木)



!!

チケットのキャンセルは、お申込期間内のみ可能。その後は買い取りになります。

お申し込みはHP・電話・窓口・往復はがきで！

チケットひまりん 《申込受付期間 11/5(水)~12(水) はがきは12日必着です》

初春歌舞伎公演 通し狂言「南総里見八犬伝」

ご存知『里見八犬伝』を歌舞伎ならではの迫力ある舞台でお送ります！

因縁に導かれた犬士たちの活躍を、どうぞお見逃しなく。

＜出演＞ 尾上菊五郎・尾上松緑・尾上菊之助・中村時蔵 他

公演日時 平成27年1月18日(日) 12:00開演
 公演場所 国立劇場(半蔵門線「半蔵門駅」徒歩5分)
 価格 1等A席 6,500円(一般価格9,500円)
 枚数 全10枚
 対象 1会員2枚まで
 交換期間 12月4日(木)~12月11日(木)



五輪真弓コンサート2014-2015 ~時をみつめて~

「少女」「恋人よ」などの名曲を引き下げての五輪真弓、全国ツアー！

公演日時 平成27年1月31日(土) 18:30開演
 公演場所 相模女子大学グリーンホール
 価格 全席 4,500円(一般価格6,000円)
 枚数 全10枚
 対象 1会員2枚まで
 交換期間 チケットが用意でき次第ご連絡いたします



横浜ベイホテル東急「カフェトスカ」平日ランチ券

日中は明るい陽差しが差し込む開放的なレストラン。素材の持ち味をいかしたメニューの数々を臨場感あふれるブッフェスタイルでご提供。シェフが目の前で料理を仕上げるコーナーで、できたての味をお楽しみください。《友の輪》初登場です！！

利用日時 ~平成27年5月末日(年末年始等除外日あり)
 11:30~15:00(L.O.14:30)
 利用施設 横浜ベイホテル東急2F『カフェトスカ』
 みなとみらい線「みなとみらい駅」徒歩1分
 価格 ①平日大人 2,400円(一般価格3,507円)
 ②小学生 1,200円(一般価格1,980円)
 ③4歳以上未就学児 600円(一般価格950円)



*①土日祝、及び12/20~30、4/30、5/1にご利用の場合は、現地にて500円お支払いください

枚数 全50枚
 対象 1会員4枚まで
 交換期間 12月4日(木)~12月11日(木)

!! チケットのキャンセルは、お申込期間内のみ可能。その後は買い取りになります。

お申し込みはHP・電話・窓口・往復はがきで！

チケットひまりん

《申込受付期間 11 / 5(水)~12(水) はがきは12日必着です》

箱根湯寮（日帰り温泉）大浴場ご利用券

「箱根湯寮」は箱根湯本の里山風趣とともに、格別の時間を過ごしていただける大規模な日帰り温泉です。日常を脱ぎ捨てて、心身ともにゆったりとお過ごしください。

新規契約記念！

利用期間	平成27年11月末日まで(除外日なし。但しメンテナンス休業日あり)
利用施設	箱根湯本・日帰り温泉『箱根湯寮』 「箱根湯本駅」より無料送迎バスにて3分
価 格	①大人1枚 700円(一般料金 1,400円) ②小人(小学生)1枚 400円(" 700円) *小学生未満のお子様は、大浴場はご利用できません。
枚 数	全50枚
対 象	1会員4枚まで
交換期間	12月4日(木)~12月11日(木)



花とみどりのギフト券

全国の取扱店で使える、お花の商品券です。

ご入学やご結婚、ご出産のお祝い、母の日、敬老の日などのプレゼントにもご利用下さい。

利用期間	2018年12月末日まで
利用施設	全国の取扱花店・園芸店
価 格	1セット 700円 (1セット500円券×2枚)
枚 数	全50セット
対 象	1会員3セットまで
交換期間	12月4日(木)~12月11日(木)

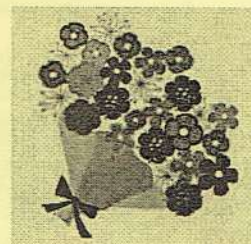

ホームページからのお申し込みについて

今月号からイベント、チケットのお申し込みがセンターホームページからできるようになりました！

『座間市勤労者サービスセンター』で検索、または『zama-kinrousyu-sc.com』からアクセスし、申し込みのページから手順に従って進めてください。

《受付日時》 11月5日(水)9:00~11月12日(水)16:30

②お申し込み後のキャンセルや修正は電話でのみお受けいたします

!!

チケットのキャンセルは、お申込期間内のみ可能。その後は買い取りになります。

♪ 11月よりご利用できます♪

チケットひまりんでも登場した『箱根湯寮』を会員優待料金で利用できます



	《会員証提示》	《一般料金》
大人(中学生以上)	1,200円	1,400円
小人(小学生)	600円	700円

- ☆会員証提示にて優待料金でご利用できます
- ☆優待は大浴場のみで、小学生未満はご利用できません
- ☆ご同伴者5名様まで優待料金でご利用できます

【所在地】足柄下郡箱根町塔ノ沢4 【TEL】0460-85-8411 *営業時間、休館日等は各自お問い合わせ下さい

◎相模原市立市民健康文化センタープール一時利用休止のお知らせ

平成26年8月31日に相模原市立市民健康文化センターの25メートルプールにおいて天井の一部が落下するという事故が発生しました。

今後、修繕による復旧措置を講じますが、利用可能となるまで当分の間、プールの利用は休止となりますので、ご了承ください。

利用再開が決定いたしましたら、追ってご連絡致します。

マジックキングダムクラブニュース

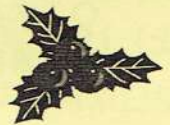

☆東京ディズニーランド・スペシャルイベント

『クリスマス・ファンタジー』 11月7日(金)～12月25日(木)

今年も“ディズニー・サンタヴィレッジ”では、ディズニーの仲間たちとエルフたちがクリスマスの準備に大忙し。ファンタジックなクリスマスの世界が広がるパークで、幸せなひとときをお楽しみください！

☆東京ディズニーシー・スペシャルイベント

『クリスマス・ウィッシュ』 11月7日(金)～12月25日(木)

ディズニーの仲間たちの願いがこめられたツリーやオブジェ、煌めくイルミネーション、夜には水上に大きなクリスマスツリーが光り輝いて…。今年のクリスマス、あなたはどんな願いをかけますか。



事業主さん

安全・有利・手軽な
国の退職金制度を活用しませんか。



中退共
小企業 退職金 共済制度

詳しくは
ホームページをご覧ください。

中退共

検索

国の制度だから安心

掛金の一部を国が助成します。

掛金は全額非課税

手数料もかかりません。

社外積立で管理も簡単

退職金試算額などをお知らせします。

(独)勤労者退職金共済機構 中小企業退職金共済事業本部 TEL(03)6907-1234 FAX(03)5955-8211

慶弔見舞金給付状況

☆事由発生後、6ヶ月以内に申請して下さい

＊おめでとうございます

- 入学祝金 5件
- 結婚祝金 1件



＊お見舞い申し上げます

- 傷病休業保険金 3件

(H26.9～10月申請分)

▲
事務局
より
▼

＊2015年度カレンダーをお配りします

各事業所に、本号と一緒に来年度のカレンダーをお配りします。
ぜひ、事業所、ご家庭にてご活用ください。



＊インフルエンザ予防接種の助成受付中！

サービスセンターでは今年度も「インフルエンザ予防接種」の助成を行っています。

《利用方法》

予防接種後、助成金申請書(ガイドブック P30)にご記入の上、領収書(コピー可)と印鑑をご持参のうえ、センター窓口にお越し下さい。現金でのお渡しになります。

《助成内容》

会員本人:1,000円 同居登録家族:500円 *1会員2,000円まで

記入の仕方など、ご不明な点は事務局までお問い合わせ下さい。
但し、予定額に達した場合は終了となりますのでご了承ください。

