



サービスセンターだより 第186号

編集・発行 令和元年9月1日
 座間市勤労者サービスセンター
 〒252-0027 座間市座間2-2887-2
 座間市商工会館 1階
 TEL 046-266-2515
 FAX 046-266-2516
 事業所数/325件・会員数/840名

イベントひまりん

- ☆『1泊2日 日本海を臨む瀬波温泉と弥彦神社の紅葉と菊まつり』ツアー 11月9日(土)~10日(日)
 ☆『お味噌づくり教室』 11月10日(日)・12月7日(土)
 ☆共同事業 東京ディズニーランド® パーク・ファン・パーティー2019 12月8日(日)

チケットひまりん

- ☆『最高の人生の見つけ方』映画鑑賞券 10月11日(金)から
 ☆シルク・エロワーズ『サルーン』 11月2日(土)
 ☆八神純子 Live キミの街へ~ Here We Go! 11月3日(日・祝)
 ☆劇団四季 ミュージカル『キャッツ』 11月16日(土)
 ☆第14回『徹子の部屋』コンサート 11月27日(水)
 ☆東京労音 第131回『第九』演奏会 合唱付 12月8日(日)
 ☆五木ひろし コンサート2019 12月12日(木)
 ☆TOHO シネマズ チケット 令和2年3月31日(火)まで

申込受付

即日~9月17日(火)まで

ハガキ・申込書郵送は17日必着

申込方法

申込受付・完了通知

当選発表

引換・支払い

※1 HP・メール

メール

※3 HP

※4 窓口

または

FAX・ハガキ
申込書郵送・窓口

※2 FAX



HPはこちら

- ※1 ユーザ名:空欄 パスワード:tomonowa
 ※2 ハガキ、郵送、窓口でお申し込みの方はご希望の方のみ。
 ※3 下記当選発表日以降にご確認ください。HPにてご確認ください場合は事務局へお電話ください。
 ※4 各チケット引換期間の平日AM9:00~PM4:00。
 それ以外にお越しの方や郵送をご希望の方は、事前にご連絡ください。

詳しくは、同封の申込書をご覧ください。

イベントひまりん

10月3日(木)頃

チケットひまりん

9月25日(水)頃

当選のご連絡はいたしません。

ご自身でホームページにてご確認ください。

(ホームページにて、事業所No.・会員No.で発表いたします。)

- サービスセンターでは、会員の皆様からお預かりした個人情報は当サービスセンターにおける事業以外には使用しません。

センター事務局 TEL 046(266)2515 FAX 046(266)2516 座間市商工会館 1階

〈ご家庭にお持ち帰りいただき ご家族でご覧ください。〉

イベントひまりん

1泊2日

日本海を臨む瀬波温泉と 弥彦神社の紅葉と菊まつりツアー

新潟方面

- 開催日時** 11月9日(土)~10日(日)
- 集合・解散** 座間中学校 第二グランド駐車場(午前6時45分集合)
- 募集人数** 30名程度(会員・登録同居家族のみ) 一般参加不可
- 参加費**
 - 《2名1室》 大人 **25,000円** (通常料金 43,913円)
 小人 **19,000円** (通常料金 33,643円)
 幼児 **15,000円** (通常料金 28,803円)
 - 《3名1室》 大人 **24,000円** (通常料金 40,613円)
 小人 **18,000円** (通常料金 31,333円)
 幼児 **14,000円** (通常料金 27,153円)
 - 《4名1室》 大人 **23,000円** (通常料金 38,413円)
 小人 **17,000円** (通常料金 29,793円)
 幼児 **13,000円** (通常料金 26,053円)

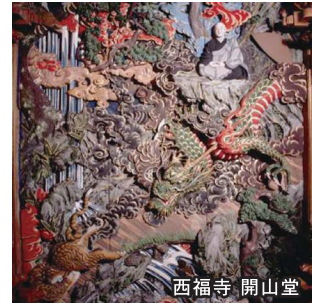

西福寺 開山堂



越後一宮 彌彦神社

その他 ※参加費には、交通費、記載食事代、宿泊代、入場料、保険代が含まれます。
 ※キャンセル料については、旅行日の前日から遡って21日前~8日前:20%、
 7日前~2日前:30%、前日:40%、当日100%(通常料金からの計算となります。)
 ※当日キャンセルにつきましては、通常料金との差額分をいただきます(例:2名1室 大人¥18,913)

企画旅行社 カミコウバス(株) 多摩営業所 TEL.042-682-5135

行程

1日目

座間==休憩/狭山PA==休憩/赤城高原SA==見学/西福寺 開山堂
 <7:00出発> <8:05~8:20> <9:40~9:55> <11:10~11:50>

==昼食/深雪の里==休憩/黒埼PA==瓢湖==宿泊/夕映えの宿 汐美荘
 <12:00~12:50> <14:00~14:15> <14:50~15:30> <16:45着予定>

食事:朝食× 昼食○ 夕食○

2日目

夕映えの宿 汐美荘==休憩/豊栄SA==越後一宮 彌彦神社==昼食・買物/寺泊中央水産
 <8:30> <9:20~9:35> <10:30~12:00> <12:30~14:00>

==買物/道の駅 燕三条地場産センター==休憩/塩沢石内SA==休憩/狭山PA==座間
 <14:50~15:20> <16:40~16:55> <18:45~19:00> <20:00着予定>

食事:朝食○ 昼食○ 夕食×

西福寺 開山堂

向拝及び室内には、幕末の名匠 石川雲蝶の終生の大作ともいえる、素晴らしい彫刻、絵画、漆喰細工の数々が施されています。

越後一宮 彌彦神社

弥彦山を背景に四万坪にも及ぶ深い社の境内には、御本殿をはじめ、多くの殿舎が並び建ち、二千四百年を超える悠久の歴史を物語っています。11/1~24日は『弥彦菊まつり』開催中です。全国随一の規模を誇る菊花大観覧会です。

瓢湖



白鳥の飛来シーズンです!
 小さな湖ですが、毎年6,000羽も飛来してきます。

寺泊中央水産



紅ズワイガニー一杯まるごとの昼食と、寺泊漁港や出雲崎漁港で獲れたての旬な魚介類のお買物ができます。

夕映えの宿 汐美荘

夕陽の美しい宿全国ナンバーワンに輝いた夕映えの宿。全室オーシャンビューの客室と、多様なお風呂をお楽しみください。

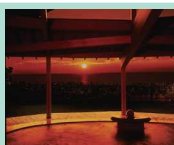

道の駅 燕三条地場産センター

ものづくりのまち「燕三条」
 燕の洋食器、三条の刃物をメインに産地価格にてご提供しています。

《応募期間や申し込み方法は1ページ及び同封の申込書をご覧ください》

イベントひまりん

お味噌づくり教室

恒例講座！毎年たくさんの方に受講いただき、今年も2日間開催いたします。
自家製無添加のお味噌は、正真正銘の手前味噌!!
今年は麴の種類をお選びいただけます。



開催日時 11月10日(日)13:00～または12月7日(土)13:00～
※両日お申込みいただくことも可能ですが、定員を超えた場合は
どちらかの日にちのみでお願いすることもございます。

開催場所 座間市民健康センター2階 栄養指導室

募集人数 各日20名(計40名)(会員・同居登録家族のみ) 一般参加不可

内容 出来上がり1.7kg位 米麴・麦麴・合わせ麴のいずれかをお選びください。
米麴＝旨味と甘味(日本の80%の地域では米麴から作られています。例年の講座はこちらで作っています。)
麦麴＝あっさりで香ばしい(九州全域・山口県・愛媛県)

参加費 1,500円(通常料金3,600円) ※別途樽代200円を講座当日に徴収いたします。
昨年までの樽を持参する方は、徴収はありません。

講師 和ごころ食卓 そが真由美先生(手作り味噌研究家、家庭料理家)

注意事項 キャンセル料は、3日前から100%かかります。



※昨年の様子

イベントひまりん

神奈川県・栃木県サービスセンター共同事業



東京ディズニーランド® パーク・ファン・パーティー 2019

パーク内の施設を貸切り、抽選会・キャラクターグリーティングなどをお楽しみいただけるパーティープログラムです。
パーティー終了後はご自由にお楽しみください。

開催日時 12月8日(日) ※現地集合・現地解散
8:55～9:25(予定)(開場8:25)
※東京ディズニーランド®の営業時間は8:00～22:00(予定)
※パーティー時間・営業時間は変更となる場合がございます。ご了承ください。

会場 東京ディズニーランド® ショーベース

募集人数 40名(会員・同居登録家族のみ) 一般参加不可

参加費 大人5,300円(通常料金8,856円)
中人4,700円(通常料金7,956円) 中・高校生
小人3,800円(通常料金6,456円) 4歳～小学生
※参加費には、パーク・ファン・パーティー参加費、抽選会費、パスポート代が含まれます。

注意事項 ・当日は現地集合・現地解散となりますので、未成年の方は保護者同伴でお願いします。
・現地までの交通費・駐車場代は各自でお支払いください。
・パスポートチケット等は、後日のお渡しとなります。
・キャンセルは10月31日(木)までにご連絡ください。
それ以降は、いかなる理由があっても参加費の払い戻しはいたしかねます。



©Disney



《応募期間や申し込み方法は1ページ及び同封の申込書をご覧ください》

お申し込み方法は1ページと同封の申込書をご覧ください

チケットひまりん ◆ 申込締切日 9/17(火) 通常ハガキ・郵送は17日必着です◆

!! チケットのキャンセルは、お申込締切日まで可能。その後は買い取りになります。

『最高の人生の見つけ方』 映画鑑賞券

余命宣告された2人のありえない出会いと
想定外の行動から始まる奇跡の物語

吉永小百合 × 天海祐希 二人が探す『最高の人生の見つけ方』

上映開始 10月11日(金)全国ロードショー
上映予定館 イオンシネマ海老名、TOHOシネマズ海老名 他
価格 700円 (通常価格1,800円または1,900円)
枚数 全50枚(1会員4枚まで)
交換期間 10月15日(火)～10月21日(月)

公式サイト: <http://saikonojinsei.com>

公式Twitter: @saikonojinsei_

STORY

2人の笑顔の秘密とは？

余命を宣告され初めて、たまたま手にした12歳の少女のくぬめま
でにやりたいことリスト>を実行するという、ありえない決断をする！
今までの自分なら絶対にやらないことも、自らの殻を破って初体
験！自分らしく生きることの楽しさに出会えた二人に、ある奇跡
が待っていたー。



©2019『最高の人生の見つけ方』製作委員会

シルク・エロワーズ『サルーン』

次のシルクはミュージカル・サーカス！世界50か国、350万人以上を熱狂させた
サーカス・エンターテインメント集団「シルク・エロワーズ」が
西部開拓時代の酒場を舞台に
新作「サルーン」と共に日本へ帰ってくる！

公演日時 11月2日(土) 15:30開演
開催場所 東急シアターオーブ 渋谷駅直結
価格 S席大人 5,800円 (通常価格9,800円)
S席小人 4,000円 (通常価格6,800円) ※3歳～小学生
※3歳未満無料。ただし、座席が必要な場合は有料
枚数 全10枚 (1会員2枚まで)
交換期間 10月15日(火)～10月21日(月)

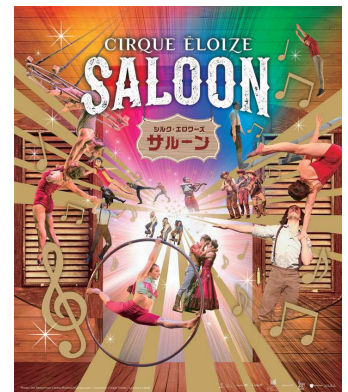

講座の ご報告

『おいしいワインの選び方講座』

7月6日(土)実施 参加者10名

知識豊富な講師の話をお聞きし、オードブルをつまみに
に数種類のワインをいただきました。
産地やぶどうの種類によってまったく変わるワイン。
奥が深く、とても勉強になりました。
ご参加いただいた方との良い交流の場となりました。
ご参加ありがとうございました！



共同事業の ご報告

『ボウリング大会』

7月10日(水)実施 参加者3名

町田・相模原・厚木SCとの共同事業でした。
ストライク・スペアを華麗に決める方。
予期せぬ方向へボールが転がる方(笑)
仕事終わりのいいストレス発散と
なったのではないのでしょうか。
順位により、全35名中14名に
入場券などの賞品が当たりました。
ご参加ありがとうございました！



お申し込み方法は1ページと同封の申込書をご覧ください

チケットひまりん ◆ 申込締切日 9/17(火) 通常ハガキ・郵送は17日必着です ◆

!! チケットのキャンセルは、お申込締切日まで可能。その後は買い取りになります。

八神 純子 Live キミの街へ～Here We Go!

「みずいろの雨」「ポーラー・スター」「パープルタウン～You Oughta Know By Now」など日本のポップス史に残る数々のヒット曲を生み出し、圧倒的な人気を誇るシンガーソングライター。艶やかで透明感溢れる歌唱力は、多くのファンを魅了しています。



公演日時 11月3日(日・祝) 17:00開演
 公演場所 やまと芸術文化ホール メインホール
 (小田急江ノ島線・相鉄本線大和駅 徒歩3分)
 価格 全席指定 3,700円 (通常価格6,000円)
 枚数 全10枚 (1会員2枚まで)
 交換期間 10月15日(火)～10月21日(月)

劇団四季 ミュージカル『キャッツ』

通算公演回数 10,000 回を迎えた、進化し続ける伝説のミュージカル!
 劇場に足を踏み入れた瞬間から、猫の世界に迷い込んでしまったかのよう…。

公演日時 11月16日(土) 13:30開演
 公演場所 キャッツ・シアター〔大井町〕
 (JR京浜東北線他大井町駅 徒歩約5分)
 価格 S席大人 8,300円 (通常価格11,880円)
 S席小人 4,100円 (通常価格5,940円)
 ※3歳以上有料(膝上観劇不可) 2歳以下のお子様はご入場いただけません。
 枚数 全20枚 (1会員2枚まで)
 交換期間 10月15日(火)～10月21日(月)

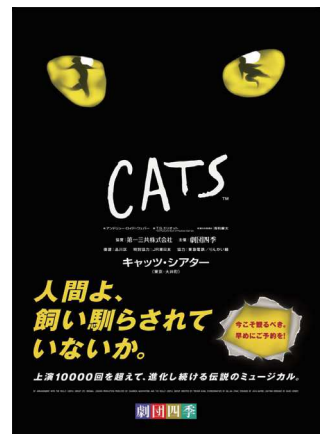

ツアーのご報告 『長良川全国花火大会と長良川温泉ツアー』

8月3日(土)～4日(日)実施 参加者28名

天気には恵まれましたが、とても暑い2日間となりました。
 夕食後、ホテル近くで行われた花火大会へは各々で観覧しました。
 全国でも有数の規模を誇る花火大会。
 花火をバックにいただくビールは、最高の美味しさだったのではないのでしょうか? ご参加ありがとうございました。



横浜八景島シーパラダイス 《秋の感謝月間特別プラン》のお知らせ

期間: 2019年9月1日(日)～10月31日(木)

特別料金でご利用いただけるチケットを用意しております。
 くわしくは、座間市勤労者サービスセンターHP もしくはお電話にてお尋ねください。

<https://zama-kinrousyu-sc.com> TEL.046-266-2515

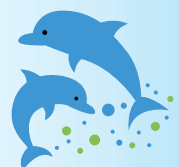

お申し込み方法は1ページと同封の申込書をご覧ください

チケットひまりん ◆ 申込締切日 9/17(火) 通常ハガキ・郵送は17日必着です◆

!! チケットのキャンセルは、お申込締切日まで可能。その後は買い取りになります。

第14回『徹子の部屋』コンサート

いつもの「徹子の部屋」に、この日はギターやピアノを並べて…。
徹子さんの楽しいおしゃべりと素敵な歌を聴きながら、
あなただけの「徹子の部屋」をお楽しみください!

〔司会〕黒柳徹子

〔ゲスト〕サーカスFamily/純烈/杉良太郎/南こうせつ/
南佳孝&杉山清貴 他(50音順)

公演日時 11月27日(水) 18:00開演
公演場所 東京国際フォーラム ホールA
(JR東京駅 徒歩5分 他)
価格 全席指定 8,000円(通常価格 12,000円)
枚数 全4枚(1会員2枚まで) ※未就学児入場不可
交換期間 10月15日(火)～10月21日(月)



東京労音 第131回『第九』演奏会 合唱付

世界一の伝統を持つ市民参加型「第九」演奏会。

演奏：東京シティ・フィルハーモニック管弦楽団、東京労音「第九」合唱団

公演日時 12月8日(日) 14:00開演
公演場所 東京文化会館 大ホール
(JR上野駅公園口改札 徒歩1分)
指揮：岩村 力
高原亜希子(ソプラノ)
小泉詠子(アルト)
後田翔平(テナー)
原田勇雅(バリトン)
価格 S席 4,700円(通常価格 7,500円)
枚数 全10枚(1会員2枚まで)
交換期間 10月15日(火)～10月21日(月)



「確かな未来」が会社を変える。



で退職金。

「中退共」は中小企業が加入しやすい
国の退職金制度です。

- ① 国の制度だから安全・安心!
さらに掛金の一部を国が助成します。
- ② 社外積立でラクラク管理!
管理や運用の手間がかかりません。
- ③ 掛金は全額非課税でオトク!
節税に加え、手数料もかかりません。

- パートタイマーさんも
ご加入いただけます。
- 他の退職金・企業年金制度等
とのポートビリティも可能です。

詳しくは
ホームページをご覧ください

中退共 検索

<http://chutaikyo.taisyokukin.go.jp/>

お申し込み方法は1ページと同封の申込書をご覧ください

チケットひまりん ◆ 申込締切日 9/17(火) 通常ハガキ・郵送は17日必着です ◆

!! チケットのキャンセルは、お申込締切日まで可能。その後は買い取りになります。

芸能生活55周年 五木ひろし コンサート2019

「今までも そしてこれからもありがとう」の感謝を込めた心に響くオンステージ。

公演日時 12月12日(木) 14:00開演
 公演場所 神奈川県民ホール(みなとみらい線 日本大通り駅 徒歩約8分)
 価格 全席指定 4,500円(通常価格7,560円) ※未就学児入場不可
 枚数 全10枚(1会員2枚まで)
 交換期間 10月15日(火)~10月21日(月)



TOHOシネマズ チケット

有効期限 交換日~令和2年3月31日(火)
 利用施設 全国のTOHOシネマズ
 価格 1枚 900円(通常価格 一般/1,900円)
 枚数 全500枚(1会員4枚まで)
 交換期間 10月15日(火)~10月21日(月)

注意事項
 ・3D作品、Dolby Atmos/IMAX/MX4D上映等の特殊上映、特別席をご鑑賞の場合は、追加料金が必要です。
 ・先行上映、特別興行など、一部作品でご利用頂けない場合があります。
 ・本券1枚につき、お一人様1作品に限り有効(大人、学生、子供、シニア共通)



TOHO CINEMAS.

* 座間市勤労者サービスセンターへ 富士急ハイランド 期間限定感謝デーのご案内 *



座間市勤労者サービスセンター 様

通常よりも
とっても
オトク
富士急ハイランド 特別感謝デー
2019/10/1(火)~10/31(木)

大人 5,200円×____名(6,200円)
 中学生 4,800円×____名(5,700円)
 小学生 3,800円×____名(4,500円)
 シニア・妊婦・障がい者手帳をお持ちの方
 1,900円×____名(2,100円)

※幼児:1歳~就学児、シニア:65歳以上 ※障がい者手帳をお持ちの方の付き添い1名まで同料金 ※1枚で5名様まで利用可能です ※コピー可 ※本券を切り取り、受付窓口へご提出ください ※「絶凶・戦慄迷宮」は別途料金がかかります ※TEL:0555-23-2111
 ※住所:山梨県富士吉田市新西原5-6-1 ※休園日等お問合せください
 ※転売等の不正防止のため身分証提示を求めることがあります ※施設利用補助券併用不可

FUJIYAMA Club

座間市勤労者サービスセンターは、いつでもオトクに富士急グループ施設を楽しめる「FUJIYAMA倶楽部」の会員です

FUJIYAMA倶楽部ホームページより割引券をダウンロードすると、遊園地・スキー場・ホテル・ゴルフ場・キャンプ場など、富士急グループ施設をいつでも優待料金でご利用いただけます。

ホームページ「フジヤマクラブ」で検索
 ID: zamakyo パスワード: 2295

斡旋チケット転売禁止について

「友の輪」の掲載で購入されたチケットの転売は、いかなる場合でも固くお断りします。他の斡旋チケットの取扱いにも大きく影響致しますのでくれぐれもご注意願います。また、紛失による再発行、有効期限切れによる払い戻しは致しかねます。



● 共済給付金状況 ●

(6月、7月申請分)

❁おめでとうございます

勤続祝金 …………… 6件
就学祝金 …………… 4件
結婚祝金 …………… 1件



事由発生後、なるべく6ヶ月以内に申請してください

❁お見舞い申し上げます

傷病休業保険金 …………… 3件

❁お悔やみ申し上げます

死亡保険金(本人) …… 1件
死亡保険金(配偶者) …… 1件

新規加入事業所です よろしくお祈りします

| 事業所名 | 業種 | 所在地 |
|---------|------------|--------|
| (株)アスティ | コンサルティング事業 | 入谷東4丁目 |



事務局より

☆令和元年度第3期分会費納入について

10月7日(月)は、令和元年度第3期分(10月~12月分)の会費自動引き落とし日となります。口座振替をご利用の方は残高の確認をお願い致します。また、振替口座等に変更がございましたら、お早めに変更届をご提出ください。

☆インフルエンザ予防接種の助成について

予防接種後、健康維持増進事業助成金申請書(ガイドブックP.31もしくはHPよりダウンロード)にご記入、ご捺印のうえ、領収書(コピー可)と印鑑をご持参し、センター窓口(座間市商工会館1階)へお越しください。窓口で現金のお支払いのみとなっております。振り込みでのお支払いはしておりませんのでご了承ください。

《助成内容》年度内1回 会員本人：1,000円 同居登録家族：500円 ※1会員上限2,000円
但し、予算額に達した場合は終了となりますので、ご了承ください。

記入の仕方など、ご不明な点は事務局までお問い合わせください。

☆変更届について

住所、電話番号、登録家族(同居の家族)、会費引き落とし口座などに変更がありましたら、変更届(ガイドブックP.28をコピー、もしくはHPよりダウンロード)をお早めにご提出ください。

☆新規会員募集中!! 薄謝進呈!! 同封のチラシをご覧ください。

サービスセンターでは、随時新規会員を募集しています。ぜひご紹介ください。ご紹介いただいた方と新規加入事業所様に、それぞれQUOカード1,000円分を差し上げます。

座間市勤労者サービスセンターホームページ

サービスセンターからのお知らせや、契約施設からのお得な情報等、随時トップページへアップしています。ぜひご利用ください。

<https://zama-kinrousyu-sc.com/>



ひまりん



↑ホームページはこちら