

サービスセンターだより 第195号

編集・発行 令和3年3月1日  
座間市勤労者サービスセンター  
〒252-0027 座間市座間2-2887-2  
座間市商工会館 1階  
TEL 046-266-2515  
FAX 046-266-2516  
事業所数/268件・会員数/758名

## イベントひまりん

- ☆『富津海岸潮干狩りと紫陽花寺の日蓮寺』ツアー 6月26日(土)
- ☆『初心者歓迎! 船釣り』講座 6月12日(土)

## チケットひまりん

- ☆舟木一夫 コンサート 2021 4月26日(月)
- ☆劇団四季 The Bridge ~歌の架け橋~ 5月4日(火・祝)
- ☆フジコ・ヘミング ウィーン・アーロンカルテット 5月22日(土)
- ☆東北応援! うめえどカード 5,000ポイント分 令和3年9月21日(火)まで
- ☆箱根小涌園ユネッサン パスポート前売券 令和4年1月31日(月)まで
- ☆スターバックス カード 3,000円分 有効期限なし

申込受付

即日~3月8日(月)まで

ハガキ・申込書郵送は8日必着

申込方法

申込受付・完了通知

当選発表

引換・支払い

※1 HP・メール

メール

または

FAX・ハガキ  
申込書郵送・窓口

※2 FAX

※3 HP

※4 窓口

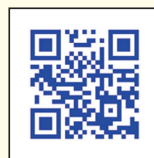

HPはこちら

- ※1 ユーザ名: 空欄 パスワード: tomonowa  
※2 ハガキ、郵送、窓口でお申し込みの方はご希望の方のみ。  
※3 下記当選発表日以降にご確認ください。HPにてご確認できない場合は事務局へお電話ください。  
※4 各チケット引換期間の平日AM9:00~PM4:30。  
それ以外にお越しの方や郵送をご希望の方は、事前にご連絡ください。

Internet Explorerでは表示に不具合が出る場合がございます。  
Microsoft EdgeやGoogle Chromeなど、他ブラウザでの閲覧を推奨いたします。

詳しくは、同封の申込書をご覧ください。

イベントひまりん

当選発表

3月31日(水)頃

チケットひまりん

3月18日(木)頃

当選のご連絡はいたしません。

ご自身でホームページにてご確認ください。

(ホームページにて、事業所No.・会員No.で発表いたします。)

- サービスセンターでは、会員の皆様からお預かりした個人情報当サービスセンターにおける事業以外には使用しません。

センター事務局 TEL 046(266)2515 FAX 046(266)2516 座間市商工会館 1階

&lt; ご家庭にお持ち帰りいただき ご家族でご覧ください。 &gt;

## イベントひまりん

## 『富津海岸潮干狩りと紫陽花寺の日蓮寺』ツアー

## 開催日時

6月26日(土) 7:00~19:00頃

## 集合・解散

座間中学校 第二グランド駐車場(6:45集合)  
※座間市商工会に変更になる場合がございます。

## 募集人数

40名程度(バス2台)/最低催行人数20名  
会員・登録同居家族のみ 一般参加不可  
ソーシャルディスタンスを保つため、1名様で2席分をご用意します。

## 参加費

小学生以上 **7,000円**(通常料金 15,186円・16,486円)  
未就学児 **4,000円**(通常料金 8,400円)

## 感染防止対策

- ・マスクの着用をお願いします。
- ・ご乗車前に検温をいたします。37.5度以上の発熱があった場合は参加をお断りさせていただきます。その際の参加費のご返金はできません。ご了承ください。
- ・消毒液をご用意いたします。バス乗降時など手指の消毒にご協力をお願いいたします。
- ・新型コロナウイルスの感染拡大の状況により、やむを得ず中止となる場合がございます。
- ・その他、必要に応じて感染予防策に取り組みますので、ご協力をお願いいたします。

## その他

※参加費には、集合場所からの交通費、入場料、昼食代、保険代が含まれます。  
 ※キャンセル料については、旅行日の前日から遡って21日前~8日前:20%、  
 7日前~2日前:30%、前日:40%、当日100%(通常料金からの計算となります。)  
 ※当日キャンセルにつきましては、通常料金との差額分をいただきます(例:大人¥9,486)

## 企画旅行社

(株)厚戀観光 TEL.046-221-3222

## 行程

大潮時間8:30~14:30

座間==休憩/海ほたるPA==潮干狩り/富津海岸==昼食/食事処かん七==

(6:45集合)  
(7:00出発)

(9:30~11:30)

(12:00~13:10)

参拝/日蓮寺(紫陽花寺) ==お土産付き! お百姓市場==金谷港~~東京湾フェリー~~久里浜港==

(14:10~14:50)

(15:10~16:00)

(16:20着 16:30発)

(17:10着 17:20発)

休憩/海老名SA ==座間

(19:00頃)

※道路状況により、到着が遅れる場合もございます。ご了承ください。

## 日蓮寺(紫陽花寺)

境内にはおよそ2万株の紫陽花が植えられていて房総のあじさい寺として有名です。  
 例年6月上旬より咲き始め、6月中旬から7月中旬が見頃です。  
 ※昨年は6月19日でほぼ満開でした。

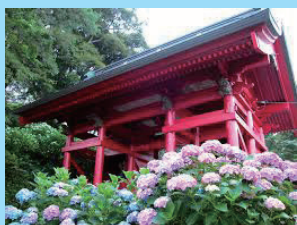
昼食/  
食事処かん七

※画像はイメージです。



お百姓市場 **卵の掴み取り&トウモロコシ2本&  
 ビワ6個&メロン1個付き!!**

卵の掴み取りはピンポン玉を使用して行います。



《応募期間や申し込み方法は1ページ及び同封の申込書をご覧ください》

## イベントひまりん

## 初心者歓迎! 船釣り

仕立て(貸切)でビギナーの方にも比較的釣りやすい根魚五目釣り  
釣りが初めての方も、ベテランの方も、一緒に船釣りを楽しみましょう!



**開催日時** 6月12日(土) 6:30集合~15:00頃

**開催場所** 平塚庄三郎丸 現地集合・現地解散(駐車場有)  
平塚市千石河岸57-12(相模川河口)  
ホームページ <https://www.gyo.ne.jp/shou3/>

**募集人数** 20名(最低催行人数10名)  
会員・登録同居家族のみ 一般参加不可

**参加費** 男性(大人) **6,000円**(通常料金10,000円)  
女性・高校生以下 **4,000円**(通常料金7,000円)

**その他** 釣り道具は現地にて無料レンタルできます。  
仕掛け代・オキアミ代は当センターでお支払します。  
水等が必要な場合は現地でご購入ください。

相模湾から見る素晴らしい富士山と一緒に  
のんびりした釣りで心のリフレッシュは如何ですか!



《応募期間や申し込み方法は1ページ及び同封の申込書をご覧ください》

## 座間市勤労者サービスセンター

## 2021年・2022年度版 ガイドブック発行!

最新のガイドブックを送付いたしました。

各種助成金、厚生施設・宿泊施設等割引などなど…。有益でお得な情報が盛りだくさんの内容となっております。ぜひ隅々までご一読いただき、内容をご確認ください。

また、各種申請書を変更しております。4月1日以降は新しい申請書をご使用いただきますよう、お願い申し上げます。ホームページよりダウンロード可能です。ご不明な点がありましたら、お気軽にお問合せください。



## 有効期限延長等のお知らせ

令和3年2月10日現在

| 掲載号             | チケット                        | 当初期限                   | 延長期限                              |
|-----------------|-----------------------------|------------------------|-----------------------------------|
| 184号(令和元年度5月号)  | よみうりランドプール付き 1日フリーパス券       | 令和2年3月31日              | ※1 <b>令和3年2月28日</b>               |
| 187号(令和元年度11月号) | クルーズ・クルーズYOKOHAMA ランチbuffe券 | 令和2年5月31日              | ※2 <b>令和3年3月31日</b><br>払い戻し可 下記参照 |
| 187号(令和元年度11月号) | ゆめみ処おふろの王様海老名店              | 令和2年5月31日              | <b>令和3年6月30日</b>                  |
| 188号(令和元年度1月号)  | 箱根湯寮 日帰り温泉大浴場ご利用券           | 令和3年1月31日<br>令和3年3月31日 | <b>令和3年6月30日</b>                  |

※1 よみうりランドプール付き1日フリーパス券 フリーパス券として延長期限までご利用いただけます。ただし、プールWAIの利用はできません。

※2 クルーズ・クルーズYOKOHAMAランチbuffe券 返金をご希望の方は、3月19日(金)までにチケットをサービスセンター窓口までお持ちください。ご返金の準備がございますので、窓口にお越しになる前日までにご連絡ください。 TEL.046-266-2515

その他のチケットにつきましても、中止や振替、有効期限が変更となる場合がございます。

中止や振替日にご都合がつかない場合は、払い戻しにて対応させていただきます。

有効期限が延長になった場合等の払い戻し・差額対応はしておりませんのでご了承ください。

今現在、払い戻し対応をしていないチケットや有効期限は、今後の状況によっては変わる場合もございます。

最新情報を当ホームページにてお知らせいたしますので、ご確認をお願いします。



お申し込み方法は1ページと同封の申込書をご覧ください

チケットひまりん ◆申込締切日 3/8(月) 通常ハガキ・郵送は8日必着です◆

!! チケットのキャンセルは、お申込締切日まで可能。その後は買い取りになります。

## 舟木一夫 コンサート 2021

50年以上一線で活躍し続けている舟木一夫  
いまでもコンサート会場は誰もが高校三年生に戻れる学園広場です。

公演日時 4月26日(月) 14:00開演(公演時間140分休憩あり)  
公演場所 相模女子大学グリーンホール 大ホール  
(小田急線相模大野駅北口 徒歩約8分)  
価格 全席指定 4,000円(通常料金8,000円)  
※未就学児入場不可  
枚数 全10枚(1会員2枚まで)  
交換期間 4月6日(火)~4月12日(月) 平日9:00~16:30



## 劇団四季 『劇団四季 The Bridge ~歌の架け橋~』

「これまで」と「これから」を  
珠玉の四季メンバーとともに華やかにつむぎだします。  
歌って踊って語る圧巻のエンターテインメント。

公演日時 5月4日(火・祝) 13:00開演  
公演場所 ハーモニーホール座間 大ホール  
価格 S席 6,900円(通常料金9,900円)  
※2歳以下入場不可、ご観劇日当日3歳以上有料(膝上観劇不可)。  
枚数 全10枚(1会員2枚まで)  
交換期間 4月6日(火)~4月12日(月) 平日9:00~16:30

作品介绍HP

<https://www.shiki.jp/applause/bridge/>



※感染症対策について、  
劇団四季公式HPよりご  
確認ください



撮影:荒井健



## クオカード1,000円分



## 全会員様へ進呈!!

今年度は、新型コロナウイルス感染症拡大の影響により、多くのツアーや講座・公演が中止となり皆様には大変なご迷惑をお掛けいたしました。また、ご満足いただける福利厚生をご提供できなかったことを深くお詫び申し上げます。

この度、全会員様を対象にクオカード1,000円分を進呈させていただきます。今号へ同封しておりますのでご確認ください。



※画像はイメージです

お申し込み方法は1ページと同封の申込書をご覧ください

チケットひまりん ◆申込締切日 3/8(月) 通常ハガキ・郵送は8日必着です◆

!! チケットのキャンセルは、お申込締切日まで可能。その後は買い取りになります。

## フジコ・ヘミング ウィーン・アーロンカルテット

ますます深みを増していく魂のピアニスト、フジコ・ヘミング。

「人生そのもの」と称される彼女の音楽は多くの聴衆を魅了し、音楽の深淵へといざないます。

【予定プログラム】 ベートーヴェン：弦楽四重奏曲第9番『ラズモフスキー第3番』  
シューベルト：ピアノ五重奏曲『ます』 他

公演日時 5月22日(土) 14:00開演

公演場所 相模女子大学グリーンホール 大ホール  
(小田急線相模大野駅北口 徒歩約8分)

価格 S席 6,300円 (通常価格 10,000円)  
※未就学児入場不可

枚数 全10枚 (1会員2枚まで)

交換期間 4月6日(火)～4月12日(月) 平日9:00～16:30



## 東北応援！うめえどカード 5,000ポイント分

東日本大震災は3月11日で10年の節目を迎えます。

東北各地の美味しいもの、特に被災地である福島、宮城、岩手三県の名産品が交換できるカードです。売上の一部は、東北被災地への義援金として寄付されます。

有効期限 令和3年9月21日(火)

価格 3,500円 (通常価格5,000円)

枚数 全100枚 (1会員1枚まで)

交換期間 4月6日(火)～4月12日(月) 平日9:00～16:30

### ギフトカードの【ご利用方法】

カード裏面に記載されている番号を、専用交換サイトで入力し、あとは好きな商品を選ぶだけです。



売上の一部を義援金として東日本大震災の被災地に寄付します。

ポイントと交換可能な商品の詳細

<https://www.giftcardmallexchange.com/user/giftcard/55>



## 家庭用常備薬等の斡旋について

皆様の健康保持の一環として、家庭用常備薬優良商品の特価斡旋をいたします。ご希望の方は同封の申込書をよくお読みになり、お申し込みください。

### 【申込先】

郵便：〒731-0141 広島県広島市安佐南区相田5-15-4

大日商事株式会社 担当：沼田

TEL:082-872-8321 FAX:082-872-8412

※座間市勤労者サービスセンターで申込受付はできません。ご注意ください。

### 【締切日】

令和3年3月26日(金)必着





お申し込み方法は1ページと同封の申込書をご覧ください

チケットひまりん ◆申込締切日 3/8(月) 通常ハガキ・郵送は8日必着です◆

!! チケットのキャンセルは、お申込締切日まで可能。その後は買い取りになります。

## 箱根小涌園 ユネッサンパスポート前売券

ユネッサン(水着エリア) 元湯 森の湯(裸入浴)

水着で遊ぶゾーンとお風呂を楽しむゾーンがあり、家族で、友人同士で、カップルで、夫婦でゆっくりといろいろな楽しみ方がある温泉テーマパークです。

- 有効期限 令和4年1月31日(月)まで
- 価格 大人 1,200円 (通常価格3,500円) ※中学生以上  
小人 800円 (通常価格1,800円) ※3歳~小学生
- 注意事項 全館メンテナンスの休館日があります。  
連休、ハイシーズンの完全予約制の期間は別途日時指定整理券取得が必要な場合もあります。  
いずれもユネッサンホームページでご確認ください。
- 枚数 全100枚 (1会員4枚まで)
- 交換期間 4月6日(火)~4月12日(月) 平日9:00~16:30



## 横浜・八景島シーパラダイスよりお知らせ



シーパラで今だけの思い出を作ろう! 『春の感謝月間』開催!!

期間限定特別料金でご利用いただける『春の感謝月間特別プラン』の割引券をご用意しております。

- ご利用期間 3月1日(月)~3月31日(水)
- ご利用方法 ご希望の方はサービスセンター事務局までお越しください。割引券をお渡しいたします。メールにてお渡しすることも可能です。その際は割引券をご自身でプリントアウトしてください。  
TEL.046-266-2515 E-mail: tomonowa@zama-kinrousyu-sc.com  
割引券を横浜・八景島シーパラダイス窓口にてご提示のうえ、下記料金をお支払いください。



### アクアリゾートパス (水族館4施設パス)

- 大人 2,100円 (一般料金3,000円)
- 小中 1,260円 (一般料金1,800円)
- 幼児 630円 (一般料金 900円)
- シニア 1,750円 (一般料金2,500円)

### ワンデーパス (アクアリゾートパス+プレジャーランドパス)

- 大人 4,100円 (一般料金5,200円)
- 小中 3,100円 (一般料金3,700円)
- 幼児 1,650円 (一般料金2,100円)
- シニア 3,100円 (一般料金3,700円)

### アクアリゾートパス (水族館4施設パス) +選べるアトラクション3回券

- 大人 3,600円
- 小中 2,500円
- 幼児 1,630円
- シニア 3,000円

※幼児：4歳以上 シニア：65歳以上

## 幹旋チケット 転売禁止について

「友の輪」の掲載で購入されたチケットの転売は、いかなる場合でも固くお断りします。他の幹旋チケットの取扱いにも大きく影響致しますのでくれぐれもご注意願います。また、紛失による再発行、有効期限切れによる払い戻しは致しかねます。



お申し込み方法は1ページと同封の申込書をご覧ください

チケットひまりん ◆申込締切日 3/8(月) 通常ハガキ・郵送は8日必着です◆

!! チケットのキャンセルは、お申込締切日まで可能。その後は買い取りになります。

# スターバックス カード 3,000円分

キャッシュレスで快適にスターバックスをご利用いただけるプリペイドカードです。  
1,000円から30,000円まで好きな金額を繰り返し入金できます。  
事前にクレジット設定することで、設定金額未滿になると自動入金できる  
オートチャージも便利です。

3,000円分ご利用いただける状態でお渡しいたします。

- 有効期限 有効期限なし
- 利用施設 全国のスターバックス  
(イオンモール座間店、ららぽーと海老名店 他)
- 価格 2,100円 (通常価格 3,000円) センター900円補助
- 枚数 全100枚(1会員1枚まで)
- 交換期間 4月6日(火)~4月12日(月) 平日9:00~16:30

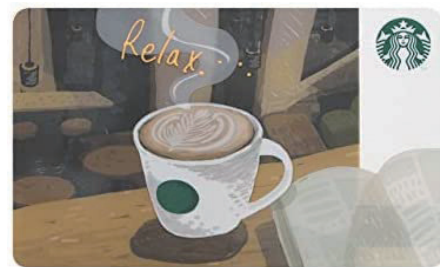

※カードのデザインは異なる場合がございます。



総合福利厚生サービス「ベネフィット・ステーション」  
サービス数は3万以上!いつでも、どこでも、何度でも!使いたい時に使える!

## 自己啓発メニュー

全約 500 コースの e ラーニングが無料で受講可能!



|                             | ネットラーニング  | BISCUE  | 講座追加<br>レビック                                     | NEW<br>デジニッツTV  |
|-----------------------------|---|---|--|---|
| 特徴                          | ビジネススキル全般からハラスメント対策や個人情報保護などのコンプライアンス対応も豊富。   | ビジネススキル全般から資格試験対策、TOEIC対策などジャンルが幅広く豊富です。主に講義を視聴し、テストへ回答する方式で学びます。 | 内定者や新人向けのビジネススキルの基礎から管理職のマネジメントスキルまで動画視聴形式で学びます。 | 多分野の有識者が出演するおとなのための教養メディア。講義内容は動画だけでなくテキストでもご覧いただけます。             |
| 推奨利用環境<br>※詳細は各コースにてご確認ください | PC  | PC・スマホ・タブレット  | PC・スマホ・タブレット<br>※一部、PCのみの環境あり                    | PC・スマホ・タブレット  |
| マイページ機能                     | あり  | あり  | なし※一部コースのみあり                                     | なし  |
| その他                         | <ul style="list-style-type: none"> <li>500冊以上の電子書籍が無料で閲覧可能</li> <li>修了証書の発行がある</li> <li>コースは期中で新規追加や改廃あり</li> </ul> | -   | -  | <ul style="list-style-type: none"> <li>毎月ごと新しい講義に入れ替わる</li> </ul> |

サービス利用にあたり**会員IDとパスワード**が必要です。

サービスの検索は**会員専用ホームページ**で!

①**会員ID (15桁)**

122881 + 0000 (4~8桁) + 会員番号 (1~5桁)



②**パスワード**

初期パスワードは生年月日 (西暦で8桁)

ベネフィット 検索

会員専用サイトトップ画面



会員ログイン

ログインID  
IDを入力 ①

※会員ID or メールアドレスID or MyKEY

パスワード ② 表示

※大文字・小文字を正しく入力ください

※次回からIDの入力を省略

ログイン

ログインID/パスワードがご不明な方

- ①**会員ID (15桁)**を入力
- ②**パスワード**を入力

## ● 共済給付金状況 ●

(12月、1月申請分)

事由発生後、なるべく

6ヶ月以内に申請してください

## ※おめでとうございます

出生祝金 …………… 2件

勤続祝金 …………… 3件



## ※お見舞い申し上げます

傷病休業保険金 …………… 3件

## ※お悔やみ申し上げます

死亡保険金(本人) …… 1件

## 事務局より

### ☆令和3年度第1期分会費納入について

4月5日(月)は、令和3年度第1期分(4~6月分)の会費自動引き落とし日となります。

口座振替をご利用の方は残高の確認をお願い致します。

また、銀行口座等に変更がございましたら、お早めに口座振替依頼書と変更届をご提出ください。

### ☆インフルエンザの予防接種助成3月12日(金)締切!

本年度分は3月12日(金)を締切とさせていただきます。

#### [必要書類等]

- ・健康維持増進事業助成金申請書(ガイドブックをコピー、もしくはHPよりダウンロード)
- ・領収書(コピー可)
- ・印鑑

#### 《助成内容》

会員本人:1,000円 同居登録家族:500円 \*1会員2,000円まで

但し、予算額に達した場合は終了となりますのでご了承ください。

窓口で現金のお支払いのみとなっております。振込みでのお支払いはしておりませんのでご了承ください。



### ☆就学祝金の申請について

この4月から小学生・中学生になれるお子様をお持ちの会員様は、就学祝金(10,000円)の申請ができますのでお忘れなく!

対象のお子様がいいらっしゃる会員様へは、ご自宅に案内を発送いたします。

4月以降にご申請ください。

お支払いは後日、ご指定の方法にてお支払いいたします。

#### [必要書類]

- ①給付金申請書(ガイドブックをコピー、もしくはHPよりダウンロード)
- ②入学証明書類(入学通知書、名札、学生手帳等のコピー)



### ☆変更届について

住所、電話番号、同居登録家族、会費引落とし口座などに変更がありましたら、

変更届をお早目にご提出ください。(会費口座振替変更の場合は要口座振替依頼書)

### ☆新規会員募集中!! 薄謝進呈!! 同封のチラシをご覧ください。

サービスセンターでは、随時新規会員を募集しています。ぜひご紹介ください。

ご紹介いただいた方と新規加入事業所様に、それぞれQUOカード1,000円分を差し上げます。