

## 友の輪

TOMO  
NO  
WA

第214号

サービスセンターだより

編集・発行 令和6年5月1日

座間市勤労者サービスセンター

〒252-0027 座間市座間 2-2887-2

座間市商工会館 1階

TEL 046-266-2515

FAX 046-266-2516

事業所数/255件・会員数/762名

## イベントひまりん

P2 「つくばを満喫周遊」ツアー

7月28日(日)

P3 「トランポリン」講座

7月21日(日)

## チケットひまりん

P4 新作ミュージカル ディズニーくまのプーさん

6月15日(土)

P4 劇団四季『ジーザス・クライスト=スーパースター』

6月29日(土)

P4 四人衆コンサート ～お客様の笑顔と拍手に支えられて～

7月2日(火)

P5 松竹特別歌舞伎

7月5日(金)

P6 劇団四季『オペラ座の怪人』

7月27日(土)

P6 東京サマーランド 1Day パス

6月29日(土)～9月30日(月)

P7 くちかほう 平日ランチビュッフェ券

～11月30日(土)

申込受付 即日～5月12日(日)まで

※窓口直接対応は5月10日(金)まで

※ハガキ・申込書郵送は12日(日)必着

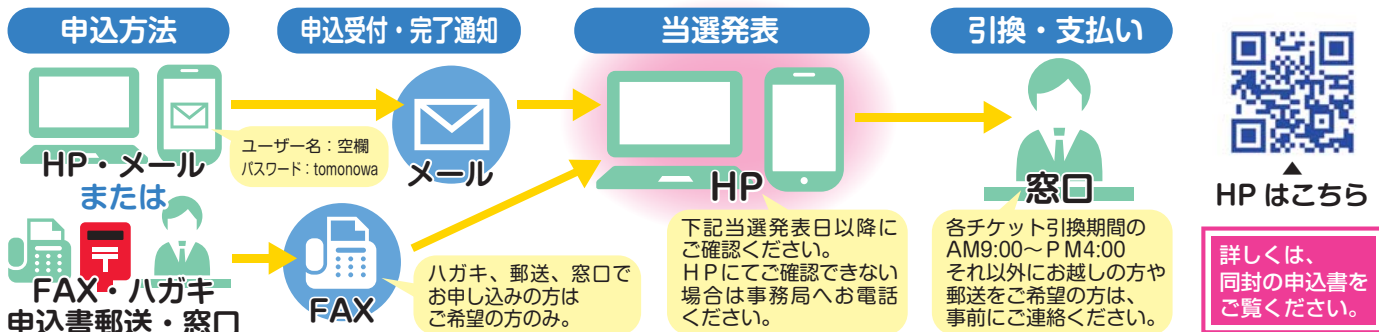

★当選のご連絡はいたしません。ご自身でホームページにてご確認ください。

当選発表

イベントひまりん

5月31日(金)頃

チケットひまりん

5月17日(金)頃

ホームページにて、事業所No・会員Noで発表いたします。

公式LINE友だち募集中!  
LINE ID: @697unline

サービスセンターでは、会員の皆様からお預かりした個人情報は当サービスセンターにおける事業以外には使用しません。

●センター事務局 TEL 046 (266) 2515 FAX 046 (266) 2516 座間市商工会館 1階

《ご家庭にお持ち帰りいただきご家族でご覧ください。》

## イベントひまりん

## 「つくばを満喫周遊」ツアー



**開催日時** 7月28日(日)

**集合・解散** 座間市役所裏側公用車用駐車場入口(午前8時00分集合 時間厳守!)  
お車でいらっしゃる方は、市役所屋外第3駐車場へ駐車してください。

**募集人数** 40名(会員・同居登録家族)  
会員・登録同居家族のみ 一般参加不可

**参加費** 大人 **6,500円** (通常料金 9,204円)  
中・高校生 **5,500円** (通常料金 8,304円)  
小学生以下 **4,500円** (通常料金 6,944円)

**キャンセル料** 旅行日から遡って21日前～8日前：20%、7日前～2日前：30%、前日：40%  
いずれも通常料金からの計算となります。参加費より上記キャンセル料を差し引いて返金いたします。  
当日キャンセルにつきましてはキャンセル料100%となり、通常料金との差額分を徴収いたします。  
(例：大人¥2,704)

**その他** 参加費には、集合場所からの交通費、記載食事代、入場料、保険代が含まれます。

**企画旅行社** ㈱エヌジェイツーリスト TEL.0467-79-6790

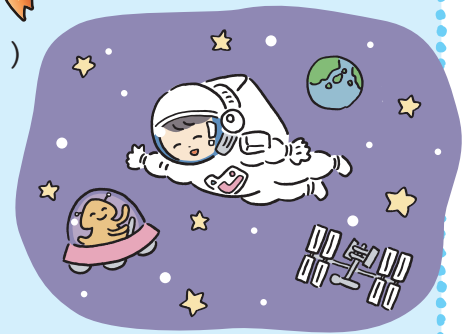

## 【行程】

座間 8:15出発 ..... 休憩 ..... JAXA 筑波宇宙センター 10:45～12:15 ..... 昼食 / ステーキ千 12:30～13:10

つくばエキスポセンター 13:15～15:10 ..... 休憩 ..... 座間 18:00頃着

交通状況により、到着が遅れる場合がございます。ご了承ください。

特選霜降り牛ハンバーグランチ  
※お子様はメニューが異なります。

## 注意事項

JAXA つくば宇宙センターへ事前に参加者名簿を提出いたします。  
当日は身分証明書のご提示が必要です。  
名簿と身分証明書の照合ができない場合はご入場できませんのでご注意ください。

## JAXA筑波宇宙センター

専門ガイドの案内で見学します。宇宙食などが揃う売店でのお買物もお楽しみください。  
上記注意事項をご一読ください。



## 昼食 / ステーキ千

つくば市の霜降り牛・常陸牛ステーキのお店『ステーキ千』特撰霜降り牛ハンバーグランチをご賞味ください。



※画像はイメージです。  
※お子様はメニューが異なります。

## つくばエキスポセンター

科学技術に見て・触れて・楽しんでいただける科学館です。  
プラネタリウムの観覧席もご用意いたします。  
38万個の星と迫力の全天周デジタル映像をご覧頂けます。こども向けやオリジナル番組などプログラムも豊富です。  
四季折々の満天の星空の下で、楽しいひと時をお過ごしください。



応募期間や申し込み方法は1ページ及び同封の申込書をご覧ください

## イベントひまりん

## 「トランポリン」講座

参加者様の年齢に合わせたプランを施設にお任せし、貸し切りにてご利用頂けます。  
のびのびとトランポリンを楽しむことができます。



開催日時 7月21日(日) 10:00 (1時間)

開催場所 ピーストランポリンジム寒川 (現地集合・現地解散)  
(寒川町倉見 1117 JR相模線倉見駅徒歩8分 無料駐車場あり)

募集人数 30名程度 (最少催行人数 15名) 対象年齢: 3歳以上  
会員、同居登録家族、参加者1名につき一般1名参加可能  
お子様のみのご参加も可能ですが、必ず保護者がお付き添いください。

参加費 会員・同居登録家族 **1,100円**  
一般 **1,300円** 参加者1名につき一般1名参加可能

応募期間や申し込み方法は1ページ及び同封の申込書をご覧ください

## ツアーのご報告

## 「1泊2日 美肌の湯 蓬平温泉」ツアー

3月2日(土)～3月3日(日) 参加者 28名

新潟方面への1泊2日温泉ツアー。  
地震の影響を心配されていた方もいらっしゃいましたが行程への影響はなく、無事に催行することができました。

当日は雪が降り積もるなか、清津峡トンネルの先に見える雪景色と雪が燦々と降る中に入った温泉はとても幻想的でした。

ご参加いただいた皆様、ありがとうございました!



## 講座のご報告

## 「レザークラフト」講座

3月9日(土) 参加者 11名

予めブックカバー、ミニ財布、小銭入れ、キーケースの4種類からお選びいただきました。

かがり縫いに苦労されている方がいらっしゃいましたが出来上がりはとても綺麗な作品に仕上がりました。

苦労した分、愛着が湧いているのではないのでしょうか...? 使い込んで、自分の色に育ててください。

ご参加いただいた皆様、ありがとうございました!



## チケットひまりん

お申し込み方法は1ページと  
同封の申込書をご覧くださいチケットのキャンセルは、お申込期間内のみ可能。  
その後は買い取りになります。申込  
締切日

5/12(日)



窓口直接対応は

5/10(金)

通常ハガキ・郵送は

12日必着です



小さなお子様やご家族はもちろん、くまのプーさんが大好きな大人の方も  
100エーカーの森にお連れいたします。

くまのプーさんと仲間たちの楽しい舞台をぜひ体感しに劇場へお越しください!

公演日時 6月15日(土) 11:00 開演 (上演時間約60分予定)

公演場所 相模原市民会館ホール

(相模原駅・相模大野駅からバス 市民会館前 下車すぐ)

価格 S席 5,500円 ⇒ **4,400円** ※4歳以上

※4歳未満のお子様はひざ上での観賞無料。

ただしお席が必要な場合は年齢にかかわらず有料。

幹旋枚数 全10枚(1会員2枚まで)

交換期間 6月5日(水)～6月11日(火) 平日9:00～16:00



アメリカ公演より ©2023 All rights reserved Disney

## 劇団四季『ジーザス・クライスト=スーパースター』

【エルサレム・バージョン】

イエス=キリストが十字架にかけられるまでの最後の七日間を、  
ロックの旋律で綴ったミュージカルです。

公演日時 6月29日(土) 13:00 開演 (上演時間1時間45分予定)

開催場所 ハーモニーホール座間 大ホール

価格 S席 10,000円 ⇒ **8,000円**

※3歳以上有料、3歳未満入場不可

幹旋枚数 全10枚(1会員2枚まで)

交換期間 6月5日(水)～6月11日(火) 平日9:00～16:00

# JESUS CHRIST SUPERSTAR

ジーザス・クライスト=スーパースター  
【エルサレム・バージョン】

## 四人衆コンサート～お客様の笑顔と拍手に支えられて～

「演歌」山本譲二・「縁歌」新沼謙治・「援歌」中村美律子・「艶歌」香西かおり  
演歌界を代表する男女4人が大ヒット曲を熱唱いたします。  
夢の共演、迫力のビッグステージをご期待ください。

公演日時 7月2日(火) 14:00 開演 (公演時間2時間休憩なし)

公演場所 相模女子大学グリーンホール 大ホール

(小田急線 相模大野駅北口 徒歩約8分)

価格 全席指定 8,000円 ⇒ **4,500円**

※未就学児入場不可

幹旋枚数 全10枚(1会員2枚まで)

交換期間 6月5日(水)～6月11日(火) 平日9:00～16:00



演歌 山本譲二 援歌 中村美律子 艶歌 香西かおり 縁歌 新沼謙治

### 四人衆コンサート

～お客様の笑顔と拍手に支えられて～



お申し込み方法は1ページと  
同封の申込書をご覧ください

チケットのキャンセルは、お申込期間内のみ可能。  
その後は買い取りになります。

申込  
締切日



5/12(日)



窓口直接対応は

5/10(金)

通常ハガキ・郵送は



12日必着です

# 令和6年度 松竹特別歌舞伎

歌舞伎特有のお化粧と衣装でお姫様に変身する模様や楽屋裏の模様、見得や立ち回りを紹介する「中村獅童のHOW TO かぶき」。華やかな歌舞伎の魅力を醍醐味を存分にお楽しみいただく舞踊3種。獅童と陽喜親子共演も話題満載！この夏は、海老名で歌舞伎公演をお楽しみください。

【出演者】中村獅童 / 中村種之助 / 中村陽喜 / 中村蝶紫 / 澤村國矢 / 中村獅一

公演日時 7月5日(金) 14:30 開演  
公演場所 海老名市文化会館 大ホール  
(小田急線小田原線 海老名駅西口 徒歩5分 他)

価格 全席指定 6,800円 ⇒ **5,400円**

斡旋枚数 全10枚(1会員2枚まで)

交換期間 6月5日(水)～6月11日(火) 平日9:00～16:00



## ベネフィット・ステーションよりお知らせ

ベネフィット・ステーションのアプリが新しくなりました！登録がまだの方は以下手順に沿って、ベネアカウント登録をしてください！▶▶▶

URL : <https://bs.benefit-one.inc/>

ベネフィット・ステーション 検索



ダウンロードはこちら！

▼iPhone ▼Android

App Store からダウンロード Google play でインストール

ベネアカウント登録済みの方はご登録のベネアカウントでログイン！

- 1 新アプリの場合は右上の二次元コードより、PCの場合は左上URLより、ログインしTOPページにある「ベネアカウントのご登録・切替に関して」を選択。リンク先のページで右下の図にある「ベネアカウントを新規登録」を選択。



- 2 初回ログイン画面下に【団体ID】【認証キー1・2】を入力し、ログインを選択。



- 3 ベネアカウント新規登録画面で、IDとして使用したいメールアドレスまたは携帯電話番号、パスワードを入力して、新規登録を選択。規約へ同意し、仮登録が完了します。

※パスワードは、8桁以上の英数字で設定してください。  
※規約は最後まで読まない、「同意」ボタンは表示されません。  
※携帯電話番号で登録される際はスマートフォンをご利用ください。  
※スマートフォンの電話番号をIDに設定した場合、ベネフィット・ステーションのサービスご利用前にマイページ(会員情報設定)より、メールアドレスの登録が必要となります。

- 4 ③でログインIDとして登録したメールアドレスにメール、または携帯電話番号にSMSが届きます。URLにアクセスし、画面の案内に従って登録をお願いします。

※メール件名：[ベネワン・プラットフォーム] アカウント登録案内メール

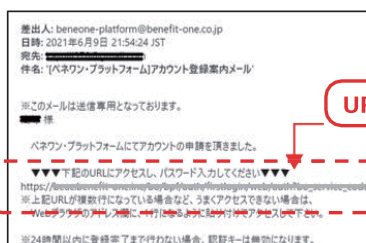

URLをクリック

**チケットひまりん**

お申し込み方法は1ページと  
同封の申込書をご覧ください

チケットのキャンセルは、お申込期間内のみ可能。  
その後は買い取りになります。

申込  
締切日



5/12(日)



窓口直接対応は

5/10(金)

通常ハガキ・郵送は

12日必着です

**劇団四季 『オペラ座の怪人』**

これまで世界40カ国、180都市以上で上演され、  
累計観客動員数は1億4500万人以上。  
ミュージカル史上に燦然と輝き、人々を魅了し続けてやまない  
『オペラ座の怪人』が磨きをかけて横浜へ!

公演日時 7月27日(土) 13:00 開演  
公演場所 KAAT 神奈川芸術劇場 <ホール>  
(みなとみらい線 日本大通り駅 徒歩5分 他)  
価格 全席指定 14,000円 ⇒ **11,200円**  
※3歳未満入場不可。観劇当日3歳以上有料(膝上観劇不可)  
斡旋枚数 全10枚(1会員2枚まで)  
交換期間 6月5日(水)~6月11日(火) 平日9:00~16:00



**東京サマーランド 1Dayパス**

プールと言えば東京サマーランド!

利用期間 6月29日(土)~9月30日(月)  
休園日 9月18日(水)、19日(木)、25日(水)、26日(木)  
利用可能施設 屋内・外プール、ウォータースライダー、のりもの乗り放題  
但し、コインゲーム、一部アトラクションを除きます。

価格	<b>AB期間</b> 6/29(土)~7/31(水) 8月平日 ※C期間除く 9/1(日)~9/30(月)	大人 4,100円・4,700円 ⇒ <b>3,000円</b> 小・中学生 2,800円~3,900円 ⇒ <b>2,100円</b> 幼児・シニア 2,100円 ⇒ <b>1,300円</b>
	<b>C期間</b> 8/8(木)~8/18(日) 8月土日	大人 5,400円 ⇒ <b>3,600円</b> 小・中学生 3,800円・4,700円 ⇒ <b>2,900円</b> 幼児・シニア 2,800円 ⇒ <b>1,900円</b>

※大人=高校生~64歳 ※幼児=3歳~未就学児 ※シニア=65歳以上

斡旋枚数 全100枚(1会員4枚まで)  
交換期間 6月5日(水)~6月11日(火) 平日9:00~16:00



入れ墨・タトゥー(シール類を含む)をされた方のご入園はお断りいたします。  
ビン・カン類、危険物のお持込みはお断りいたします。  
最新情報につきましては、東京サマーランド公式ホームページをご確認ください。  
<https://www.summerland.co.jp>

**HMI ホテルグループ 契約一旦解除のお知らせ**

HMI ホテルグループのシステム改変に伴い、3月31日を以って契約を一旦解除いたしました。  
システムが構築した際には再契約する予定です。(再契約時期未定)  
その際には改めて、公式LINE・ホームページにてお知らせいたします。  
ご不便をお掛けいたしますが、よろしくお願いたします。

チケットひまりん

お申し込み方法は1ページと  
同封の申込書をご覧ください

チケットのキャンセルは、お申込期間内のみ可能。  
その後は買い取りになります。

申込  
締切日



5/12(日)



窓口直接対応は

5/10(金)

通常ハガキ・郵送は



12日必着です



KUCHI KAHO

平日ランチビュッフェ券

※土日祝日にご利用の場合は、現地にて330円お支払いください。

美味しいもの、ご馳走に巡り合うという意味を持つ‘口果報’。  
名物は揚げたての天麩羅と、群馬県の契約農家さんから仕入れる大和芋を使った麦とろご飯。  
秦野の新鮮な野菜が並ぶサラダビュッフェや、季節感じるお惣菜もご提供しております。

有効期限 11月30日(土)

利用施設 くちかほう 相模大野店

(小田急線 相模大野駅直結 小田急ホテルセンチュリー相模大野7階)

価格  
(大人価格)

【スタンダード】 ビュッフェ+天麩羅4種盛り合わせ	平日 2,860円 ⇒ <b>2,200円</b>
【天麩羅ビュッフェ】 ビュッフェ+天麩羅食べ放題	平日 3,410円 ⇒ <b>2,700円</b>
【刺身・天麩羅ビュッフェ】 ビュッフェ+天麩羅食べ放題+刺身3種食べ放題	平日 4,180円 ⇒ <b>3,300円</b>

※土日祝日にご利用される場合は、現地にて330円お支払いください。  
※お子様(6歳~12歳)は、現地で1,650円お支払いください。5歳以下無料。  
※ビュッフェ=お食事/スイーツ/ソフトドリンク

回転枚数 全300枚(1会員あわせて4枚まで)

交換期間 6月5日(水)~6月11日(火)平日9:00~16:00



全福センターよりお知らせ

ユーキャンの通信講座・eラーニング



生涯学習の  
ユーキャン

全福センターがユーキャン通常価格より**15%**相当額を負担

教育訓練給付制度(一般教育訓練)対象講座は、受講料の20%(最大10万円)が支給される!

※対象講座・ご利用条件があります。必ずご自身でご確認のうえお申込みください。

お申込み方法

①全福センターのトップページ下部にある「ユーキャン」をクリック

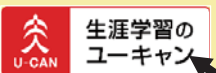

②全福センターのユーキャンページ⇒「ご利用方法」にある「ログイン」をクリックしてIDとパスワードを入力

※ID、パスワードがご不明な方はご加入のサービスセンター(共済会、互助会等含む)にお尋ね下さい。

③サービス詳細「ユーキャン」のリンク先にある「お申込みはこちらから」をクリック  
講座内容の詳細は「ユーキャン」で検索!

※直接のお申込みは支援対象外になりますので、必ず全福センターのホームページからお申込み下さい。

相模原市立  
市民健康文化センター  
プール

施設利用料金改定のお知らせ

一般料金改定に伴い、施設利用料金を値下げいたしました。

大人	<b>300円</b> (一般料金700円)
小人・シニア	<b>100円</b> (一般料金350円)

小人=相模原市外小・中学生  
シニア=65歳以上



## 共済給付状況 (2月、3月申請分)

事由発生後、なるべく6ヶ月以内に申請してください

おめでとうございます

勤続祝金… 1件



お見舞い申し上げます

傷病休業保険金… 1件



お悔やみ申し上げます

死亡保険金(本人) …… 2件

死亡保険金(配偶者)… 1件



## 事務局より

### 令和6年度第2期分会費納入について

7月3日(水)は、令和6年度第2期分(7～9月分)の会費自動引き落とし日となります。口座振替をご利用の方は残高の確認をお願い致します。

引き落とし額は6月25日現在の会員数により確定致します。

**6月26日以降は、規程により会費の返金はできませんのでご了承ください。**

### 就学祝金の申請について

この4月から小学生・中学生になられたお子様がいらっしゃる会員様は、就学祝金(10,000円)の申請ができますのでお忘れなく!

対象のお子様がいらっしゃる会員様へは、ご自宅に案内を発送しておりますので申請方法、必要書類などをご確認ください。



### 変更届について

住所、電話番号、同居登録家族、会費引落とし口座などに変更がありましたら、変更届をお早目にご提出ください。(会費口座振替変更の場合は要口座振替依頼書)

## 新規会員募集中!! 薄謝進呈!! 同封のチラシをご覧ください。

サービスセンターでは、随時新規会員を募集しています。ぜひご紹介ください。ご紹介いただいた方と新規加入事業所様に、それぞれQUOカード1,000円分を差し上げます。

### ● 座間市勤労者サービスセンターホームページ ●

サービスセンターからのお知らせや、契約施設からのお得な情報等、随時トップページへアップしています。ぜひご活用ください。

<https://zama-kinrousyu-sc.com/>

ホームページはこちら→



ひまりん

## ⚠ 斡旋チケット等の転売禁止について ⚠

「友の輪」の掲載で購入されたチケット等の転売は、いかなる場合でも固くお断りします。他の斡旋チケットの取扱いにも大きく影響致しますのでくれぐれもご注意願います。また、紛失による再発行、有効期限切れによる払戻しは致しかねます。

