

友の輪

TOMO
NO
WA

第217号

サービスセンターだより

編集・発行 令和6年11月1日

座間市勤労者サービスセンター

〒252-0027 座間市座間 2-2887-2

座間市商工会館 1階

TEL 046-266-2515

FAX 046-266-2516

事業所数/257件・会員数/789名

イベントひまりん

P2 『三嶋大社初詣・よしもと初笑い・買物三昧』ツアー 1月19日(日)

P3 『そば打ち』講座 1月25日(土)

チケットひまりん

P4 ハリウッド・フェスティバル・オーケストラ 1月4日(土)

P4 梅沢富美男&研ナオコ 1月9日(木)

P5 双仮名手本三升 裏表忠臣蔵 1月18日(土)

P5 戸栗美術館 千変万化-革新期の古伊万里- 1月15日(水)~3月30日(日)

P6 イオンのおせち 『吉春』または『慶』 12月31日(火)もしくは1月1日(水)

P6 野天湯元 湯快爽快ざま 全日入湯券 令和7年11月30日(日)

P6 スターバックスカード 2,000円分 無期限

申込受付 即日~11月10日(日)まで

※窓口直接対応は11月8日(金)まで

※ハガキ・申込書郵送は11月8日(金)必着

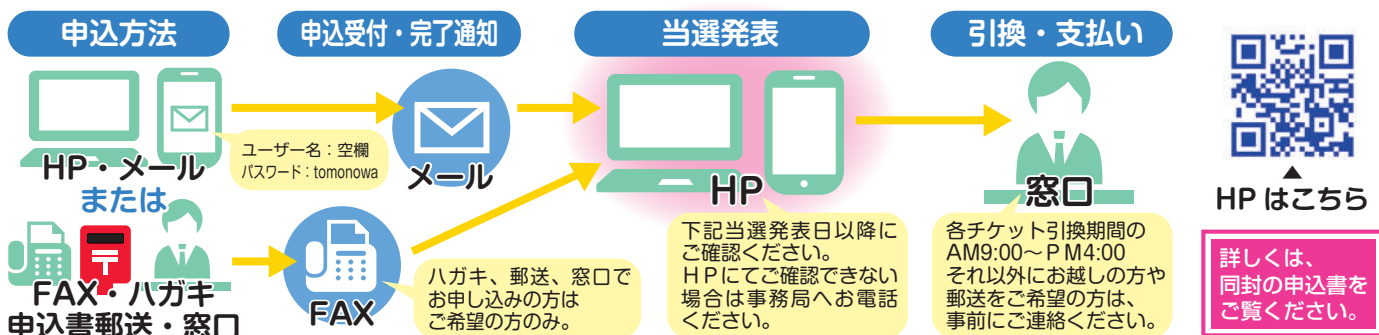

★当選のご連絡はいたしません。ご自身でホームページにてご確認ください。

当選発表

イベントひまりん

11月29日(金)頃

チケットひまりん

11月14日(木)頃

公式LINE友だち募集中!
LINE ID: @697unline

ホームページにて、事業所No・会員Noで発表いたします。

サービスセンターでは、会員の皆様からお預かりした個人情報は当サービスセンターにおける事業以外には使用しません。

●センター事務局 TEL 046(266)2515 FAX 046(266)2516 座間市商工会館 1階

《ご家庭にお持ち帰りいただきご家族でご覧ください。》

イベントひまりん

三嶋大社初詣・よしもと初笑い・買物三昧 ツアー

開催日時 1月19日(日)

集合・解散 座間市役所裏側公用車用駐車場入口
(午前7時45分集合 時間厳守!)
お車でいらっしゃる方は、市役所屋外第3駐車場へ駐車してください。

募集人数 40名(会員・同居登録家族)
会員・登録同居家族のみ 一般参加不可

参加費 大人 **7,300円** (通常料金 10,518円)
小学生以下 **5,600円** (通常料金 8,018円)

その他 参加費には、集合場所からの交通費、保険代が含まれます。

キャンセル料 旅行日から遡って21日前～8日前：20%、7日前～2日前：30%、前日：40%、当日：100%
いずれも通常料金からの計算となります。
参加費より上記キャンセル料を差し引いて返金いたします。
当日キャンセルにつきましては通常料金との差額分を徴収いたします。(例：大人 3,218円)

企画旅行社 (株)厚戀観光 TEL.046-221-3222



座間 8:00出発	休憩 / 道の駅箱根峠 9:05~9:20	参拝 / 三嶋大社宝物館 9:45~10:45	昼食 / うなぎ割烹御殿川 11:00~12:00
観賞 / 沼津ラクーンよしもと劇場 12:10~13:25	買物 / 伊豆村の駅 13:40~14:20	買物 / 伊豆フルーツパーク 14:30~15:10	座間 16:30頃着

※交通状況により、到着が遅れる場合がございます。ご了承ください。

三嶋大社

大山祇命[おおやまつみのみこと]、
積羽八重事代主神[つみはやえことしろぬしのかみ]
御二柱の神を総じて三嶋大明神と称しています。
大山祇命は山森農産の守護神、また事代主神は俗に恵比須様とも
称され、福德の神として商・工・漁業者の厚い崇敬をうけています。



沼津ラクーンよしもと劇場

吉本興業が運営する劇場地域密着の劇場。
東阪の幅広い芸人が集まり、
お楽しみいただけるお笑いの劇場です。
笑う門には福来る!
※出演者は1ヶ月前に決定いたします。
どの芸人が出演するかはお楽しみに!



昼食/うなぎ割烹御殿川



※画像はイメージです。
小学生以下はうなぎが付かない
別メニューとなります。

応募期間や申し込み方法は1ページ及び同封の申込書をご覧ください

ツアーのご報告

「信玄餅詰め放題とシャインマスカット狩り他」ツアー

8月25日(日) 参加者40名

甘くて美味しいシャインマスカットを一房食べられる贅沢!
お腹いっぱいになるまで堪能していただきました。
信玄餅詰め放題では、15個詰めた強者も!
個人で行くと整理券が早朝でなくなってしまう事もある
催し物なので団体バスツアーならではの特典ですね。
皆さまに一日楽しんでいただいたツアーとなりました。
ご参加いただいた皆様、ありがとうございました!



イベントひまりん

「そば打ち」講座

そば粉の状態からひとつのモノを作り上げる達成感、
その自分で打ったお蕎麦を召し上がる満足感を味わってください。

- 開催日時 1月25日(土) 15:00～(1時間30分程度)
 開催場所 西鶴間増田屋 現地集合・現地解散
 (小田急江ノ島線 鶴間駅 徒歩7分)
 駐車場あり。満車の場合は近隣有料駐車場へご停車ください(自己負担)
- 募集人数 18名
 会員、同居登録家族のみ 一般参加不可
- 参加費 大人 2,900円(通常料金4,180円)
 小学生以下 1,500円(通常料金2,200円)
 ※大人1名につき小学生以下2名まで(一鉢を三名一組で作成)
 参加可能ですが、量(一鉢5人前)は変わりません。
- キャンセル料 キャンセルは1週間前まで可能。



一鉢5人前を二名一組で作ります。
 奇数人数でお申し込みの方は他参加者と一緒にとなります。
 出来上がったお蕎麦はお持ち帰りいただけます。

応募期間や申し込み方法は1ページ及び同封の申込書をご覧ください

東京ディズニーリゾート® ツアー **追加募集!**

前号216号掲載のツアーを先着順にて追加募集いたします。
 ディズニーランドかディズニーシーのどちらかをお選びいただけます。

- 開催日時 11月30日(土・祝)
 6:15集合 6:30出発～21:00集合 22:30頃帰着
- 申込締切 11月6日(水)まで
- 参加費 大人 11,000円(通常料金15,755円)
 中人 9,600円(通常料金13,855円) 中・高校生
 小人 7,300円(通常料金10,455円) 4歳～小学生
 3歳以下 3,000円(通常料金4,855円)



ツアーとチケット両方申し込むと
 行きはバスで楽々♪
 観劇までランドかシーを堪能!
 観劇後はバスでのんびり帰宅なんて
 こともできちゃいます!

参加をご希望の方はお電話 (046-266-2515 平日9:00～16:00) ください。

劇団四季『美女と野獣』 **追加募集!**

前号216号掲載のチケットを先着順にて追加募集いたします。

- 開催日時 11月30日(土・祝) 17:00開演
- 開催場所 舞浜アンフィシアター
 (JR京葉線・武蔵野線 舞浜駅南口 徒歩約10分)
 (東京ディズニーリゾート®内)
- 価格 S席大人 10,400円(通常料金13,000円)
 S席子ども 6,400円(通常料金8,000円)
 ※子ども=観劇当日3歳以上小学生6年生以下(膝上観劇不可)
 ※3歳未満入場不可



参加をご希望の方はお電話 (046-266-2515 平日9:00～16:00) ください。

チケットひまりん

お申し込み方法は1ページと
同封の申込書をご覧ください

チケットのキャンセルは、お申込期間内のみ可能。
その後は買い取りになります。

申込
締切



HP・メール・FAXは

11/10 (日)



窓口直接対応・通常ハガキ・郵送は

11/8 (金) 必着です

ハリウッド・フェスティバル・オーケストラ ニューイヤーコンサート

【予定演奏曲目】

懐かしの名作 (風と共に去りぬ / 雨に唄えば / グレン・ミラー物語 / ニュー・シネマ・パラダイス)

ハリウッド大作 (トップガン / ミッション・インポッシブル / ロッキー / タイタニック)

ジョン・フィリアムズ特集 (ハリー・ポッター / ジュラシック・パーク / インディ・ジョーンズ) ほか

ゲストボーカル: 八神純子 ※一部スクリーン上映あり

公演日時 1月4日(土) 14:00 開演

公演場所 横浜みなとみらいホール

(みなとみらい線 みなとみらい駅 徒歩3分)

価格 S席 8,800円 ⇒ **6,500円**

※未就学児入場不可

幹旋枚数 全10枚(1会員2枚まで)

交換期間 12月4日(水)~12月10日(火) 平日9:00~16:00



梅沢富美男劇団特別公演

梅沢富美男&研ナオコ アッ!とおどろく夢芝居

笑いすぎに注意!

第一部 芝居~笑あり、涙あり~『明朗人情芝居』人情喜劇 富美男、ナオコの絶妙なボケ、ツッコミ、笑あり、涙あり

第二部 梅沢富美男&研ナオコ 歌謡ステージ ヒット曲満載「夢芝居」「夏をあきらめて」「かもめはかもめ」

第三部 華の舞踊絵巻バラエティショー この世のものとは思えない珠玉の女形

公演日時 1月9日(木) 14:00 開演(公演時間2時間20分休憩2回)

開催場所 相模女子大学グリーンホール

(小田急線相模大野駅 徒歩約8分)

価格 全席指定 7,700円 ⇒ **3,500円**

※未就学児入場不可

幹旋枚数 全10枚(1会員2枚まで)

交換期間 12月4日(水)~12月10日(火) 平日9:00~16:00



座間市勤労者サービスセンター アンケートのお願い

サービス向上のため、アンケートのご協力をお願いいたします。
回答結果はサービス品質改善に役立てる際に活用させていただきます。
他の目的では利用しません。

ご回答は、同封のアンケート用紙
または
WEBからお願いします。



WEBからの
ご回答は
こちらから



チケットひまりん

お申し込み方法は1ページと
同封の申込書をご覧ください

チケットのキャンセルは、お申込期間内のみ可能。
その後は買い取りになります。

申込
締切日



HP・メール・FAXは

11/10(日)



窓口直接対応・通常ハガキ・郵送は



11/8(金) 必着です

松竹創業百三十周年

ならべがきまねてみます

双仮名手本三升 裏表忠臣蔵

市川團十郎四役早替り宙乗り相勤め申し候

海老蔵時代より古典の再構成を続けてきた團十郎が
次なる作品に選んだのは、名作『仮名手本忠臣蔵』の世界。

「伝統の継承」と「新時代の歌舞伎の創造」を胸に、四役早替りと宙乗りで大いに魅せます!



公演日時 1月18日(土) 昼の部 12時～ 夜の部 16時～(昼夜の部、通しでの上演)

開催場所 新橋演舞場 (都営大江戸線 築地市場駅(A3出口) 徒歩3分 日比谷線・都営浅草線 東銀座駅(6出口) 徒歩5分)

価格 一等席

昼の部 15,000円 ⇒ 12,000円

夜の部 15,000円 ⇒ 11,000円

斡旋枚数 昼・夜 各10枚(1会員4枚まで) ※昼の部のみ4枚まで、夜の部のみ4枚まで、昼夜通し4枚まで

交換期間 12月4日(水)～12月10日(火) 平日9:00～16:00

戸栗美術館

千変万化-革新期の古伊万里-

伊万里焼の技術的な革新期にあたる17世紀中期。多彩な作風を展開し、
創意工夫を凝らした作例が多く見られる時期です。

今展では成形・絵付けなどの技法に注目しながら、その多様性をご紹介します。

会期 1月15日(水)～3月30日(日)

10:00～17:00(入館受付16:30まで)

※金曜日・土曜日は10:00～20:00(入館受付は19:30まで)

月曜日・火曜日休館(2/11(火・祝)、2/24(月・振休)は開館)

開催場所 戸栗美術館 (JR 渋谷駅八公口より徒歩15分 他)

価格 一般 1,200円 ⇒ 800円

高大生 500円 ⇒ 400円

※中学生以下は入館料無料

※1/15(水)～1/31(金)まで新成人は入館料無料

斡旋枚数 全50枚(1会員4枚まで)

交換期間 12月4日(水)～12月10日(火) 平日9:00～16:00

ご来館の前に必ず美術館ホームページにて最新情報をご確認ください。



色絵 葡萄文 瓜形壺
伊万里(古九谷様式)
江戸時代(17世紀中期)
高21.2cm
戸栗美術館所蔵

銀河アリーナスケート場 新規契約について

淵野辺公園内銀河アリーナスケート場が割引価格にてご利用いただけるようになりました。
勤労者サービスセンター窓口にてチケットを販売しております。ぜひご活用ください。

営業期間【2024-2025年シーズン】
2025年5月6日(水)まで

※休館日は銀河アリーナスケート場
ホームページにてご確認ください。

金額 ()内: 一般料金	対象者
大人 600円(1,200円)	19歳以上
中人 400円(900円)	19歳未満
小人・65歳以上 300円(650円・600円)	小人=相模原市外小・中学生

※未就学児・相模原市内在住在学小中学生は無料
※別途貸靴料 500円(小人 300円)がかかります。

チケットひまりん

お申し込み方法は1ページと
同封の申込書をご覧ください

チケットのキャンセルは、お申込期間内のみ可能。
その後は買い取りになります。

申込
締切日



HP・メール・FAXは

11/10 (日)



窓口直接対応・通常ハガキ・郵送は

11/8 (金) 必着です

イオンのおせち 『^{きっしゅん}吉春』または『^{よろこび}慶』

和洋中三段重『吉春』2～3人前もしくは和風三段重『慶』3～4人前
どちらかをお選びいただけます。

(通常価格は全て税抜き価格です)

価格	【吉春 (2～3人前)】	【慶 (3～4人前)】	備考
店頭受取り	11,500円 ⇒ 9,900円	9,500円 ⇒ 7,700円	イオンモール座間にて12/31(火) または1/1(水祝)
宅配	12,000円 ⇒ 10,300円	10,000円 ⇒ 8,200円	12/31(火)お届け 時間指定はできません。 <small>※沖縄全域・全国離島と北海道・四国・九州の一部を除く</small>



斡旋箱数 全20セット (1会員どちらか1セット)

支払期間 12月4日(水)～12月10日(火) 平日9:00～16:00

その他 当選者には別途お届け先等を伺います。宅配の場合はご自宅以外でも可能です。
またいただきました情報はイオンモール座間へ報告いたします。ご了承ください。

イオンショップおせち [検索](#)

野天湯元 湯快爽快ざま 全日入湯券

座間市で初めて湧き出た大地の恵み

源泉掛け流し天然温泉へのこだわりはもちろん、食材から厳選したお食事処、
プロの技を活かしたリラクゼーション施設が、皆さまに癒しをお届けします。

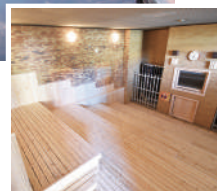

有効期限 2025年11月30日(日)

価格 800円・880円 ⇒ **500円**

斡旋枚数 全500枚 (1会員5枚まで)

交換期間 12月4日(水)～12月10日(火) 平日9:00～16:00

特典

ソフトドリンク券が
1枚ごとに1枚ついています。

スターバックス カード 2,000円分

キャッシュレスで快適にスターバックスをご利用いただけるプリペイドカード。
2,000円分ご利用いただける状態でお渡しいたします。

有効期限 なし

利用施設 全国のスターバックス

価格 2,000円 ⇒ **1,600円** ※センターにて400円補助

斡旋枚数 全200枚 (1会員1枚)

交換期間 12月4日(水)～12月10日(火) 平日9:00～16:00



※カードデザインは変更となる場合がございます。
またカードデザインはお選びいただけません。

『ベネフィット・ステーション』 契約終了のお知らせ

2020年11月から導入いたしました福利厚生『ベネフィット・ステーション』ですが、
2025年3月31日をもちまして終了させていただくこととなりました。
 これまでご利用いただいていた方にはご迷惑をお掛け致しますが、
 ご理解いただきますようお願い申し上げます。

映画補助券… 2025年3月31日までにご購入いただいた場合、有効期限が4月1日以降でもご利用いただけます。
 『マイクーポン』に格納されておりますので、ご確認ください。

ベネポ… 2025年3月31日を以って失効となります。同日までにご利用ください。

新規加入者… 当センターに2025年2月・3月ご入会の方は利用できません。

4月1日以降は、
 会員サイトへ
 ログインできなくなりますので、
 各種ご予約・ご利用には
 ご注意ください

各種
 お問い合わせは

ベネフィット・ステーション カスタマーセンター

☎0800-9192-919

10:00～18:00 (年末年始を除く)

『ベネフィット・ステーション』よりお知らせ

2025年3月31日まで、各種サービス・割引券等ご利用いただけます。ぜひご活用ください。

映画観賞券もオトクに!!

対象施設	一般価格	会員価格	特別価格
TOHOシネマズ	2,000円	1,500円	1,100円
109シネマズ&ムービル	2,000円	1,500円	1,100円
イオンシネマ	1,800円	1,300円	900円

※チケットは全てデジタルクーポンコードとなります。
 お申込完了後、ご入力いただいたメールアドレス宛にデジタルクーポンコードを配信いたします。
 ※チケットにはそれぞれ有効期限がございます。詳細は専用メニュー内でご確認ください。

申込方法

申込期間: 4月1日～3月31日まで
 申込内容: 400円映画クーポン
 申込制限: 1会員様(1ID)につき合計8枚までお申込可能
 申込方法: 会員専用ホームページへログイン後、専用バナーより専用メニューへ遷移。必要事項をご入力のおうえ申込ください。

こちらをクリック

<p style="text-align: center;">ベネ・ステフリーeラーニング</p> <div style="display: flex; justify-content: space-around;"> </div> <p style="text-align: center;">eラーニング講座 約1,400タイトル 受講料無料</p>	<p style="text-align: center;">横浜・八景島シーパラダイス</p> <div style="display: flex; justify-content: space-around;"> </div> <p style="text-align: center;">【会員証クーポン】 ワンデーバス(水族館4施設+アトラクション) おとな・高校生 5,700円 ⇒ 4,800円</p>	<p style="text-align: center;">イオンシネマ</p> <div style="display: flex; justify-content: space-around;"> </div> <p style="text-align: center;">【デジタルクーポンコード】 シネマチケット 一般 1,800円⇒1,300円</p>
<p style="text-align: center;">松屋</p> <div style="display: flex; justify-content: space-around;"> </div> <p style="text-align: center;">【会員証クーポン】 イートイン限定 牛めし 各種各サイズ 50円OFF</p>	<p style="text-align: center;">三井アウトレットパーク</p> <div style="display: flex; justify-content: space-around;"> </div> <p style="text-align: center;">【会員証クーポン】 平日限定 お得なスペシャルクーポンプレゼント</p>	<p style="text-align: center;">ビックカメラ</p> <div style="display: flex; justify-content: space-around;"> </div> <p style="text-align: center;">【会員証クーポン】 ビックカメラまたはコジマ各店舗にて 購入金額より3%OFF</p>

共済給付状況 (8月、9月申請分)

事由発生後、なるべく6ヶ月以内に申請してください

おめでとうございます

勤続祝金…10件 結婚祝金…2件
就学祝金…2件 出生祝金…2件



お見舞い申し上げます

傷病休業保険金 …… 1件



お悔やみ申し上げます

死亡保険金(配偶者)…1件



事務局より

令和6年度第4期分会費納入について

1月6日(月)は、令和6年度第4期分(1~3月分)の会費自動引き落とし日となります。
口座振替をご利用の方は残高の確認をお願い致します。
引き落とし額は12月25日現在の会員数により確定致します。

12月26日以降は、規程により会費の返金はできませんのでご了承ください。

インフルエンザ予防接種助成について

予防接種後、窓口(座間市商工会1階)にお越しください。接種額の一部を助成いたします。

持ち物 ●健康維持増進事業助成金申請書(ガイドブック、HPよりコピー)
●氏名記載の領収書(コピー可) ●印鑑

助成内容 会員本人：1,000円 同居登録家族：500円(1会員上限2,000円) ※年度内1回のみ
窓口にて現金のお支払いとなります。振込みでのお支払いはしておりませんのでご了承ください。
予算額に達した場合は助成終了となります。接種後、お早目にご申請ください。



年末年始休暇について

12月28日(土)~1月5日(日)は年末年始
休暇となります。
1月6日(月)より通常業務を開始いたします。

変更届について

住所、電話番号、同居登録家族、会費引落し口座
などに変更がありましたら、
変更届をお早目にご提出ください。

新規会員募集中!! 薄謝進呈!! 同封のチラシをご覧ください。

サービスセンターでは、随時新規会員を募集しています。ぜひご紹介ください。
ご紹介いただいた方と新規加入事業所様に、それぞれQ.U.Oカードを差し上げます。

● 座間市勤労者サービスセンターホームページ ●

サービスセンターからのお知らせや、契約施設からのお得な情報等、
随時トップページへアップしています。ぜひご活用ください。

<https://zama-kinrousyu-sc.com/>

ホームページはこちら→



ひまりん

⚠ 斡旋チケット等の転売禁止について ⚠

「友の輪」の掲載で購入された**チケット等の転売は、いかなる場合でも固くお断りします。**
他の斡旋チケットの取扱いにも大きく影響致しますのでくれぐれもご注意願います。
また、紛失による再発行、有効期限切れによる払戻しは致しかねます。

